QUAT' PAGES

Programme des animations et du cinéma La Lucarne

ASSOCIATION
MJC MONT-MESLY
MADELEINE REBÉRIOUX

Des lieux de Culture pour tous et d'Éducation Populaire.

Association agréée Centre Social, affiliée à la Fédération Régionale des MJC en Île-de-France et à la Fédération des Centres Sociaux du Val-de-Marne.

N° 436 DU 4 MARS 2020
AU 31 MARS 2020

L'accompagnement d'un enfant dans son développement est un moment de questionnement profond. Le chemin qui s'ouvre aux enfants qui grandissent et qu'ils abordent avec curiosité, est un monde nouveau, parfois inquiétant pour les parents, la fratrie ainsi que pour les adultes qui vivent à leurs côtés.

L'enfant qui grandit apprend chaque seconde et ne sait pas où ces apprentissages le mènent. Et nous adultes le savons-nous vraiment ? Il existe autant de voies, de possibilités qu'il y a d'humains, et nos enfants sont avant tout des humains en devenir.

N'est-ce finalement pas toutes ces possibilités pédagogiques qui créent la peur de se tromper ? Et comment relativiser la pression sociale et culturelle d'une société normative ?

Avec « Grandir Ensemble », notre association souhaite valoriser la relation adulte/enfant comme un des plus beaux moments de la vie et pas seulement une contrainte, par des rendez-vous aptes à élargir les possibilités éducatives. Nous parions sur l'intelligence collective et le partage des pratiques de chacun. Combien de fois une situation qui nous semblait très complexe a pu se résoudre en discutant avec nos paires ? Pour grandir ensemble, mieux vaut compter avec les autres, apprendre de leurs expériences, de leurs manières et éprouver ensuite des possibilités inexplorées.

Avec « Grandir Ensemble », nous parions aussi sur la diversité culturelle des pratiques éducatives comme source d'enrichissement et d'épanouissement.

Vivons l'aventure éducative non pas de manière distanciée, mais bien ensemble, au même rythme, main dans la main.

Illustration : Kotimi - Mère et Fille.
https://kotimi.wordpress.com/

CINÉMA LA LUCARNE

Cinéma classé Art et Essai
Label Jeune Public affilié
à l'Association des Cinémas
de Recherche d'Ile-de-France

• JE SUIS LÀ

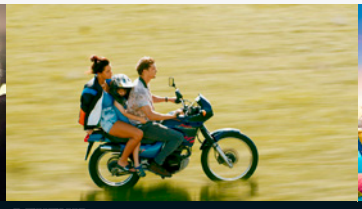
REVENIR

LE PRINCE OUBLIÉ

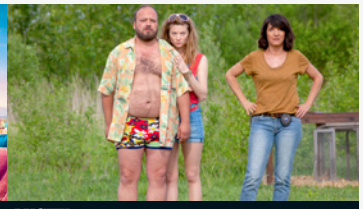
LUCKY

LE CAS RICHARD JEWELL

L'ÉTAT SAUVAGE

LE CINÉMA EN BOUCHE

DIMANCHE 8 MARS
À 18H15

Projection précédée d'une présentation des films du mois et suivie d'un apéritif

Tarif unique : 5 €

NOTRE DAME DU NIL

de Atiq Rahimi. Rwanda/France/Belgique 2019. 1h33, vostf. Avec Pascal Greggory, Albina Kirenga, Amanda Mugabekazi.

Rwanda, 1973. Dans le prestigieux institut catholique «Notre-Dame du Nil», perché sur une colline, des jeunes filles rwandaises étudient pour devenir l'élite du pays. En passe d'obtenir leur diplôme, elles partagent le même dortoir, les mêmes rêves, les mêmes problématiques d'adolescentes. Mais aux quatre coins du pays comme au sein de l'école grondent des antagonismes profonds, qui changeront à jamais le destin de ces jeunes filles et de tout le pays.

#JE SUIS LÀ

d'Eric Lartigau. France 2019. 1h38. Avec Alain Chabat, Doona Bae, Blanche Gardin.

Stéphane mène une vie paisible au Pays Basque entre ses deux fils, aujourd'hui adultes, son ex-femme et son métier de chef cuisinier. Le petit frisson dont chacun rêve, il le trouve sur les réseaux sociaux où il échange au quotidien avec Soo, une jeune sud-coréenne. Sur un coup de tête, il décide de s'envoler pour la Corée dans l'espoir de la rencontrer. Dès son arrivée à l'aéroport de Séoul, un nouveau monde s'ouvre à lui...

REVENIR

de Jessica Palud. France 2018. 1h18. Avec Niels Schneider, Adèle Exarchopoulos, Patrick d'Assumçao.

C'est la ferme où Thomas est né. C'est sa famille. Son frère, qui ne reviendra plus, sa mère, qui est en train de l'imiter, et son père, avec qui rien n'a jamais été possible. Il retrouve tout ce que qu'il a fui il y a 12 ans. Mais aujourd'hui il y a Alex, son neveu de six ans, et Mona, sa mère incandescente. Un film sensible et sincère qui pose avec acuité la question du sens des rapports familiaux.

LE PRINCE OUBLIÉ

de Michel Hazanavicius. France 2019. 1h41. Avec Omar Sy, Bérénice Béjo, François Damiens.

Sofia, 8 ans, vit seule avec son père. Tous les soirs, il lui invente une histoire pour l'endormir. Ses récits extraordinaires prennent vie dans un monde imaginaire où l'héroïne est toujours la princesse Sofia, et son père, le Prince courageux. Mais trois ans plus tard, quand Sofia rentre au collège, elle n'a plus besoin de ces histoires. Désarmé, son père va devoir accepter que sa fille grandisse et s'éloigne de lui. Dans leur Monde imaginaire, le Prince va alors devoir affronter la plus épique de toutes ses aventures pour conserver une place dans l'histoire.

LUCKY

d'Olivier van Hoofstadt. France 2019. 1h30. Avec Florence Foresti, Michaël Youn, Alban Ivanov.

Pour s'en sortir financièrement, Willy et son pote Tony, endettés de naissance, ont une idée de génie : voler un chien de la brigade des stups. Mais, les choses ne se passent pas tout à fait comme ils l'avaient prévu. La seule solution : s'associer avec Caro, une flic totalement corrompue.

LE CAS RICHARD JEWELL

de Clint Eastwood. Etats-Unis 2020. 2h10, vostf. Avec Paul Walter Hauser, Sam Rockwell, Kathy Bates.

En 1996, Richard Jewell fait partie de l'équipe chargée de la sécurité des Jeux d'Atlanta. Il est l'un des premiers à alerter de la présence d'une bombe et à sauver des vies. Mais il se retrouve bientôt suspecté... de terrorisme, passant du statut de héros à celui d'homme le plus détesté des Etats-Unis. Il fut innocenté trois mois plus tard par le FBI mais sa réputation ne fut jamais complètement rétablie, sa santé étant endommagée par l'expérience.

L'ÉTAT SAUVAGE

de David Perrault. France 2018. 1h58, vf et vostf. Avec Alice Isaaz, Kevin Janssens, Déborah François.

Etats-Unis, 1861, la guerre de Sécession fait rage. Une famille de colons français décide de fuir le Missouri où ils vivent depuis 20 ans. Edmond, Madeleine et leurs trois filles doivent traverser tout le pays pour prendre le premier bateau qui les ramènera en France. Victor, ancien mercenaire au comportement mystérieux, est chargé de veiller à la sécurité du voyage....

VOIR ENSEMBLE

SAMEDI 7 MARS A 16H30

Projection suivie d'un échange entre parents et enfants autour des questions relatives aux relations au sein de la fratrie.

Entrée libre

MIRAÏ, MA PETITE SOEUR

de Mamoru Hosoda, Japon, 2018, 1h38, VF

Kun est un petit garçon à l'enfance heureuse jusqu'à l'arrivée de Miraï, sa petite soeur. Jaloux de ce bébé qui monopolise l'attention de ses parents, il se replie peu à peu sur lui-même. Au fond de son jardin, où il se réfugie souvent, se trouve un arbre généalo-ma-gique. Soudain, Kun est propulsé dans un monde fantastique où vont se mêler passé et futur. Il rencontrera tour à tour ses proches à divers âges de leur vie : sa mère petite fille, son arrière-grand-père dans sa trépidante jeunesse et sa petite soeur adolescente ! A travers ces aventures, Kun va découvrir sa propre histoire.

Conseillé à partir de 6 ans

VOIR ENSEMBLE sera un rendez-vous récurrent au long de l'année, proposé dans le cadre de la manifestation GRANDIR ENSEMBLE, présentée dans les pages suivantes.

CINÉMA LA LUCARNE

Cinéma classé Art et Essai
Label Jeune Public affilié
à l'Association des Cinémas
de Recherche d'Ile-de-France

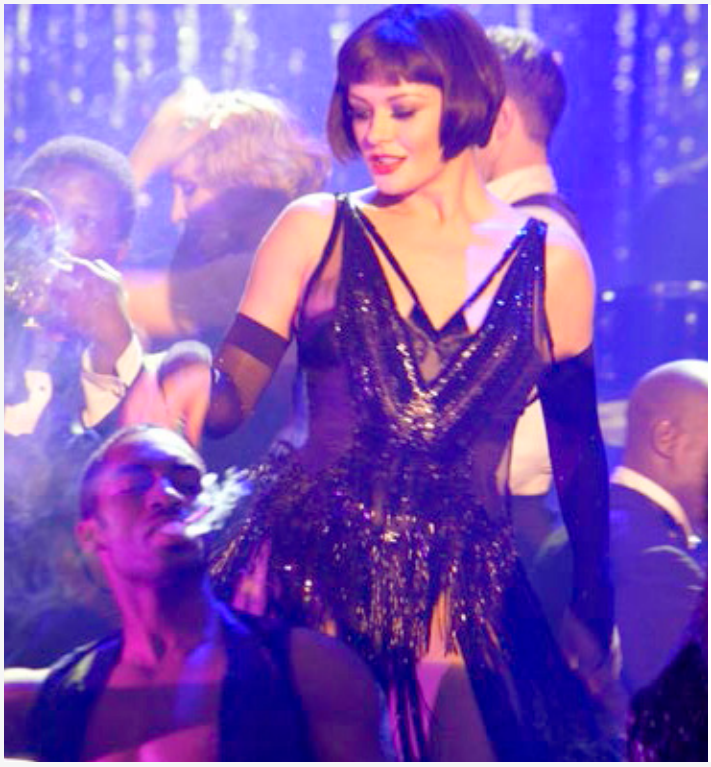

AU CŒUR DU FILM

En partenariat avec l'Université Inter-Âges

JEUDI 12 MARS À 20H
Séance présentée et animée par Jacques Lubczanski, enseignant de cinéma

Tarif unique : 6 €

CHICAGO

de Rob Marshall. Etats-Unis/Allemagne/Canada 2002. 1h53, vostf. Avec Catherine Zeta-Jones, Renée Zellweger, Richard Gere.

A Chicago, dans les années vingt, Roxie Hart, une jeune femme qui rêve de monter sur la scène de l'Onyx Club, est accusée du meurtre de son amant indélicat et envoyée en prison. Derrière les barreaux, elle retrouve celle qu'elle admire, Velma Kelly, une chanteuse de jazz condamnée pour avoir tué son mari et sa soeur, pris en flagrant délit d'adultère. Le très populaire avocat Billy Flynn va brillamment plaider leur cause et attirer l'attention des médias sur ces deux jeunes femmes à la superbe voix. Roxie, dont Billy a fait l'emblème de la naïveté abusée, devient en quelque temps une véritable star à Chicago...

Programme Cinéma la Lucarne du 4 mars au 31 mars 2020 (Les heures indiquées sont celles du début du film)

DU 4 AU 10 MARS	DUREE	MER 4	JEU 5	VEN 6	SAM 7	DIM 8	LUN 9	MAR 10
NOTRE DAME DU NIL VOSTF	1H33			19H	14H30	**18H15**	19H - 21H	21H
VOIR ENSEMBLE : MIRAÏ, MA PETITE SŒUR VF	1H38				**16H30**			
# **JE SUIS LÀ**	1H38	21H		16H30	21H	15H30	14H30	18H30
REVENIR	1H18	18H30		14H30 - 21H	19H15	21H	16H30	
L'ÉQUIPE DE SECOURS.... SANS PAROLES	0H44	10H - 14H30 16H30				14H30 - 17H15		
DU 11 AU 13 MARS	**DUREE**	**MER 11**	**JEU 12**	**VEN 13**				
CHICAGO VOSTF	1H53		**20H**					
LE PRINCE OUBLIÉ	1H41	14H30 - 16H30 20H30		14H30 - 17H 19H				
DU 14 AU 24 MARS								

42e FESTIVAL INTERNATIONNAL DE FILMS DE FEMMES - PROGRAMME DANS LE QUAT'PAGES HORS SÉRIE SPÉCIAL FESTIVAL

LA BEAUTÉ, DE L'OMBRE A LA LUMIÈRE - HOMMAGE À MICHÈLE MORGAN - TOUS LES GARÇONS ET LES FILLES

DU 25 AU 31 MARS	DUREE	MER 25	JEU 26	VEN 27	SAM 28	DIM 29	LUN 30	MAR 31
LUCKY	1H30	18H30		14H30 - 21H	18H30	14H30	21H15	
LE CAS RICHARD JEWELL VOSTF	2H10	20H30		18H30	14H30	20H30	16H45	18H30
L'ÉTAT SAUVAGE VF ET VOSTF	1H58			16H15	21H	18H	14H30 - 19H	21H
CHATS PAR CI, CHATS PAR LÀ	0H56	14H30 - 16H30			17H	16H30		

Cinéma la Lucarne, 100 rue Juliette Savar Créteil – Informations et réservations 01 45 13 17 00
Plein tarif : 6 € | Tarif réduit (adhérent M.J.C., chômeur, + 60 ans, – 21 ans, étudiant, film -1 h) : 5 € | Moins de 14 ans : 380 € | Supplément 3D : 1 €
Abonnement : 50 € (adhérent MJC : 12 entrées – non adhérent : 10 entrées) | Abonnement 5 entrées : 25 €

CINÉMA la petite LUCARNE

Cinéma classé Art et Essai
Label Jeune Public affilié
à l'Association des Cinémas
de Recherche d'Ile de France

L'ÉQUIPE DE SECOURS...

MIRAÏ MA PETITE SOEUR

LE PRINCE OUBLIÉ

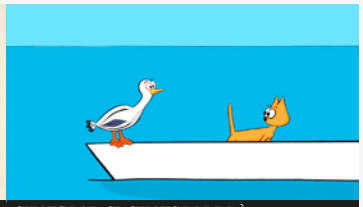
CHATS PAR-CI, CHATS PARL-LÀ

L'ÉQUIPE DE SECOURS, EN ROUTE POUR L'AVENTURE!

5 films d'animation, Lettonie, 2020, 44 min, sans parole

Pote, Sily et Bemby, les trois compères de la brigade de secours, sont toujours au service de la population. Quel que soit votre problème, ils ont une solution... souvent inattendue. Pour le meilleur, et surtout pour le pire, leurs services se déploient maintenant dans toute l'Europe!

– LA CORRIDA
Dans l'arène de la corrida, le torero se retrouve en mauvaise posture face au taureau, qui n'entend pas se laisser tourner en ridicule.

– VASA
L'emblématique navire suédois est la proie des rongeurs dans le musée où il est exposé et l'intervention des secouristes lettons apparaît alors comme la seule solution.

– LES VACANCES À LONDRE
Pote, Sily et Bemby partent à la pêche. Mais rapidement les affaires reprennent et leur embarcation prend la direction de Londres : la fameuse horloge du Big Ben est en panne.

– LA TOUR DE PISE
Le monde retient son souffle : le monument italien semble être sur le point de s'effondrer ! L'imagination sans limites de l'Équipe de secours va être mise à l'épreuve.

– LES MYSTÈRES DE PARIS
A Paris, à la nuit tombée, l'éclairage est capricieux. La Tour Eiffel est plongée dans le noir ; pendant ce temps, au musée du Louvre un vieux touriste s'approche de la Joconde...

Conseillé à partir de 3 ans

MIRAÏ MA PETITE SŒUR

De Mamoru Hosoda, Japon, 2018, 1h38, VF

Kun est un petit garçon à l'enfance heureuse jusqu'à l'arrivée de Miraï, sa petite sœur. Jaloux de ce bébé qui monopolise l'attention de ses parents, il se replie peu à peu sur lui-même. Au fond de son jardin se trouve un arbre généalo-magique. Soudain, Kun est propulsé dans un monde fantastique où vont se mêler passé et futur. Il rencontrera ses proches à divers âges de leur vie : sa mère petite fille, son arrière-grand-père dans sa trépidante jeunesse et sa petite sœur adolescente ! A travers ces aventures, Kun va découvrir sa propre histoire.

Conseillé à partir de 6 ans

LE PRINCE OUBLIÉ

De Michel Hazanaviius, France, 2019, 1h41

Sofia, 8 ans, vit seule avec son père. Tous les soirs, il lui invente une histoire pour l'endormir. Ses récits extraordinaires prennent vie dans un monde imaginaire où l'héroïne est toujours la princesse Sofia, et son père, le Prince courageux. Mais trois ans plus tard, quand Sofia rentre au collège, elle n'a plus besoin de ces histoires. Désarmé, son père va devoir accepter que sa fille grandisse.

Conseillé à partir de 6 ans

CHATS PAR-CI, CHATS PAR-LÀ

De Fabrice Luang Vija et Émilie Pigeard, France, Belgique, Suisse, 2019, 56 mn

Programme de 4 courts métrages.

Des matous facétieux et attendrissants! De la ronde Bamboule aux félins malins d'Orient, en passant par une course au loup et une pêche extraordinaire, ces quatre fables concoctées par Fabrice Luang-Vija sont un régal drolatique et lyrique. Miaou!!

Conseillé à partir de 4 ans

GRANDIR ENSEMBLE...

DU LUNDI 2 AU SAMEDI 14 MARS

Cette nouvelle manifestation est dédiée à un objectif de parentalité avec le parti pris de proposer aux parents et aux enfants d'élargir les possibles en matière éducative en découvrant d'autres modes et pratiques éducatifs. «Grandir ensemble» proposera divers rendez-vous, «faire ensemble», «voir ensemble», «dire ensemble»... sur des thématiques aptes à répondre à des problématiques exprimées par les parents et observées par les professionnels en prenant en compte la variable interculturelle.

Tous les événements sont gratuits. Réservation conseillée au 01 41 94 18 15 ou au 01 45 13 17 00

CONTER ENSEMBLE

MJC MONT-MESLY

AVEC LA MÉDIATHÈQUE NELSON MANDELA

MARDI 3 MARS À PARTIR DE 17H

Des contes du monde, des contes à reproduire en famille.
Sélection de contes du Monde à partager sur une scène ouverte, à reproduire en famille, animée par la comédienne Ariane Bourrelier.

FAIRE ENSEMBLE

CSC M.REBERIOUX

MERCREDI 4 MARS DE 10H À 12H30

Atelier art plastique

Atelier art plastique parents /enfants sur le thème de «**Ma ville rêvée**» animé par l'artiste Danielle Zerd.

15H-16H

Massage Africain

avec Mme M'baye Fatou de l'association «Juboo»

Venez vivre un moment de complicité et de détente Parents - Bébé par une méthode ancestrale de communication non verbale.

DE 17H À18H

Danser ensemble

Danses animées par Wilfrid Beaussart

Danses d'ici et d'ailleurs entre enfants et adultes.

VERNISSAGE EXPOSITIONS

CSC M.REBERIOUX

MERCREDI 4 MARS À 19H

Photographies

« **Papa, pas à pas** » de l'artiste Chimgla.

GRANDIR ENSEMBLE...

Sculptures-bronzes « LIENS »
de l'artiste Danielle Zerd
Des médiations-visites guidées et adaptées aux âges et aux publics différents seront proposées durant toute la période pour les deux expositions.
Réservez vos créneaux de groupes à l'accueil. Au 01 41 94 18 15

PARLER ENSEMBLE
MJC MONT-MESLY.

JEUDI 5 MARS 15H30

Enregistrement d'une émission radio sur le thème de l'autorité parentale.

PARLER ENSEMBLE
CSC M.REBERIOUX

VENDREDI 6 MARS À 18H30

Apéro Bavard

Le collectif Fractale propose une lecture théâtralisée de différents textes de théâtre jeunesse écrits par des auteurs contemporains qui traitent des réseaux sociaux.
Suivi d'un échange autour de la pornographie dans les réseaux sociaux animé par des parents soucieux et inquiets pour leurs enfants.

PARLER ENSEMBLE
A LA MAISON DE L'ADOLESCENT.

SAMEDI 7 MARS DE 10H À 12H
Groupe de parole à la maison de l'adolescent
Inquiétudes et dangers. Comment accompagner les enfants vers deux éléments essentiels : s'épanouir et se protéger ? Notre dialogue nous amènera aux différences éducatives entre parents, des discordances et oppositions de perception de l'éducation.

VOIR ENSEMBLE
MJC MONT-MESLY
CINÉMA LA LUCARNE

SAMEDI 7 MARS À 16H30

Projection du film :
Miraï, ma petite sœur,
film japonais de Mamoru Hosoda.

Synopsis en rubrique Petite Lucarne.
A partir de 6 ans.

Suivi d'un échange entre parents et enfants autour des questions relatives aux relations au sein de la fratrie afin de favoriser l'expression spontanée et le libre parler.

VIVRE ENSEMBLE
CSC M.REBERIOUX

LUNDI 9 MARS À 17H
avec PEP94
Pour entrer dans la thématique « vivre ensemble » nous avons choisi de présenter des activités sous forme de parcours. L'objectif de ce parcours est de faire connaitre les droits des enfants aux jeunes et aux parents mais aussi d'échanger sur la notion du vivre ensemble et de l'engagement.

PARLER ENSEMBLE
CSC M.REBERIOUX

MARDI 10 MARS À 19H

Entre confort et effet des écrans sur les tout petits.

Aujourd'hui, nous tous, parents, adultes, adolescents et petits enfants, nous abordons le sujet des écrans... et pour parler de ça il faut du cran !
Conférence animée par Christine Fuchs, Psychologue clinicienne

FAIRE ENSEMBLE
CSC M.REBERIOUX

MERCREDI 11 MARS DE 10H À 12H

Atelier art plastique

Les parents /enfants pourront à leur gré suivre les pistes proposées par l'artiste.

SORTIR ENSEMBLE
CSC M.REBERIOUX

MERCREDI 11 MARS
DE 14H30 À -16H30

Visite des jardins familiaux d'Emmaüs
Avec Emmaüs solidarité
Si cet espace permet à la fois d'être un lieu à vocation de consommation domestique tout en étant un lieu d'échange, de rencontres, de loisirs, il permet aussi de créer du lien intergénérationnel et de sensibiliser les personnes, au travail de la terre.

Ces moments conviviaux sont animés par Arthur de l'association Veni Verdi.

CONTER ENSEMBLE
CSC M.REBERIOUX

MERCREDI 11 MARS À 17H

Animé par Tony Mango

Yééé kri.... Yééé kra... Est-ce que la cour dort ? Non, la cour ne dort pas...

Alors qui que vous soyez, d'où que vous veniez, messieurs et dames, la Société Toto Mango vous invite à entrer dans la ronde des contes, à la rencontre de Tijan le facétieux et ses parents.

18H30
Création d'un livre sans mot.
Avec l'association AFEV
C'est-à-dire un livre basé sur les couleurs et les textures des «feuilles» que l'on met à disposition des familles (papier bulles, papiers cartonnés etc).

JOUER ET MANGER ENSEMBLE
CENTRE SOCIAL KENNEDY

VENDREDI 13 MARS À 18H

Soirée jeux et repas partagé.
Avec l'intervention d'Aubin Kuietche-Fonko Responsable de ludothèque.

FAIRE ENSEMBLE
CSC M.REBERIOUX

SAMEDI 14 MARS DE 10H À 12H

Atelier jardinage parents/enfant

Jardiner en famille, quelque soit son logement.

Atelier tri selectif
avec l'association L'AFEV 94
Trier chez soi sans s'encombrer.

Atelier cuisine
en partenariat avec les CCAS et en présence d'une diététicienne, comment manger sain ?
Suivi d'un repas partagé !

S'AMUSER ENSEMBLE
CSC M.REBERIOUX

SAMEDI 14 MARS À 15H30

Spectacle jeune public
« ONE MAMAN SHOW »

L'heure du bain, de la sieste, des bêtises, de la ballade, du goûter... seront abordées à travers une berceuse, une parodie de NTM, un slam à 16 voix, un trio virtuel avec Hippocampe Fou, une partie de Jacadiadit et un nombre inCACAlculable d'interventions de son fils de 4 ans, enregistré pour l'oCACAsion...
Echanges avec l'artiste et goûter partagé de clôture !
Tout public
Réservation au 01 41 94 18 15

ACTUALITÉ EN BREF...

LES SORTIES DU MOIS

ALONZO KING LINES BALLET

MAISON DES ARTS DE CRÉTEIL

VENDREDI 6 MARS À 19H30

2 Chorégraphies
« Händel » et « Common Ground »
« Un des rares véritables maîtres de ballet de notre époque ».
Händel : pièce créée en 2005 explore l'œuvre musicale du célèbre compositeur, soulignant l'élégance et la noblesse de la musique.
Common Ground : est créé en 2018. La composition musicale est signée par le célèbre Kronos Quartet.
La partition tant musicale que chorégraphique est une ode à la beauté de la ville de San Francisco

Places limitées Prix spécial Partenariat 11 €/ adulte - 9 €/-18 ans Réservations obligatoire à l'accueil du CSC

« NI LES CHIENS QUI BOITENT, NI LES FEMMES QUI PLEURENT »

Laurence Cordier — La Course Folle

MAISON DES ARTS DE CRÉTEIL

D'après les écrits de Frida Kahlo

MARDI 10 MARS À 19H30

Opus de l'intimement féminin porté par trois comédiennes et un comédien qui donnent chair aux multiples facettes de Frida Kahlo.
Un hymne ardent et étourdissant à la création et à la vie.
Adultes et admirateurs de Frida Kahlo et du beau théâtre

Places limitées Prix spécial Partenariat 11 €/ adulte — Réservations obligatoire à l'accueil du CSC

GILDAS

Après plus de 10 ans au sein de notre association, Gildas Joulin a décidé de se lancer dans un nouveau projet...
Il a d'abord travaillé au CSC M. Rebérioux sur les sciences et les nouvelles technologies, puis a rejoint la MJC du Mont-Mesly pour faire découvrir les sciences en s'amusant.
Il y coordonnait également les intervenants des activités sportives et musicales. Sportif dans l'âme il aimait partager cette passion avec toute l'équipe du tennis, encadrer et encourager nos joueurs lors des différents tournois.
Vous l'avez aussi croisé les vendredis soir au cinéma La Lucarne puisqu'il y faisait la projection.
Vous l'aurez compris c'est un collègue très impliqué et investi dans l'ensemble des animations de l'association qui s'en va. Il nous manquera beaucoup, mais nous lui souhaitons une très belle réussite dans sa nouvelle vie !

JOURNÉE INTERNATIONALE DES DROITS DE LA FEMME

CSC M.REBERIOUX

DIMANCHE 8 MARS À 16H

L'association Orien-thé souhaite célébrer, comme chaque année, la Journée Internationale des femmes. Avec L'association des regards, elle s'est engagée dans la création au long court de portraits audiovisuels pour faire découvrir des histoires de vie de Femmes de Syrie, réfugiées. A l'occasion du 8 mars de cette année, des premiers extraits des histoires de Lina, Almaza et Aya vous seront présentés. Nous pourrons échanger ensuite, ensemble, autour d'un thé.

ATELIER TÉLÉPHONE MOBILE

CSC M.REBERIOUX

SAMEDI 21 MARS DE 14H À 16H

Venez apprendre les bases de votre téléphone. Venir avec votre chargeur, câble de connexion

Inscription conseillée au 01 41 94 18 15

LES MERCREDIS MUSICAUX

MJC MONT-MESLY

MERCREDI 25 MARS À 15H ET
MERCREDI 01 AVRIL À 15H

Venez découvrir les travaux des élèves autour d'un moment convivial et musical.

Tout public / Gratuit

CONVERSATION EN ESPAGNOL

CSC M.REBERIOUX

SAMEDI 29 MARS DE 14H À 17H

Pratiquer l'espagnol et partager vos spécialités à l'heure de la merienda. Bon niveau de conversation, les néophytes sont également bienvenus.

Gratuit - Renseignements au 01 41 94 18 15

MJC MONT-MESLY

100 rue Juliette Savar
94000 Créteil
T 01 45 13 17 00
contact@mjccreteil.com

CSC MADELEINE REBERIOUX

27 av. François Mitterrand
94000 Créteil
T 01 41 94 18 15
contact@mjccreteil.com

CINÉMA LA LUCARNE

100 rue Juliette Savar
94000 Créteil
T 01 45 13 17 00
contact@mjccreteil.com

HORAIRES D'ACCUEIL*

lundi 16h/20h30 **(CSC 20h)**
mardi 10h/12h30 et 17h/20h30

mercredi 9h30/20h30
jeudi 10h/12h30 et 14h/20h30 **(CSC 20h45)**

vendredi 14h/20h
samedi 10h/17h
dimanche 14h/16h30 **(CSC fermé)**

* En période de vacances scolaires, les horaires sont consultables dans chaque équipement

NOS INTERVENTIONS À LA HABETTE

Place de la Habette
94000 Créteil
T 06 33 23 64 93
contact@mjccreteil.com

Retrouvez nos actualités sur notre site :
www.mjccreteil.com
et sur notre page Facebook :
facebook.com/mjccreteil94

Directrice de la publication : Violaine Tiret/Comité de rédaction : Violaine Tiret, Sabine Machto, Catalina Carvajal-Castillo, Alexandre Saumonneau, Isabelle Vinsot/Conception graphique : Kiox – Abonnements : 100 rue Juliette Savar 94000 Créteil – T 01 45 13 17 00 Dépôt légal 1er trimestre 1983 Numéro tiré à 4000 exemplaires – ISSN : 183 – 4389/Imprimé par RECTO VERSO à Vitry-Sur-Seine