QUAT' PAGES

Programme des animations et du cinéma La Lucarne

ASSOCIATION
MJC MONT-MESLY
MADELEINE REBÉRIOUX

Des lieux de Culture pour tous et d'Éducation Populaire.

Association agréée Centre Social, affiliée à la Fédération Régionale des MJC en Île-de-France et à la Fédération des Centres Sociaux du Val-de-Marne.

N° 441 DU 30 SEPTEMBRE 2020 AU 3 NOVEMBRE 2020

La naissance des MJC et l'accès aux cultures...

« Nous voudrions qu'après quelques années une maison d'école au moins dans chaque ville ou village soit devenue une maison de la culture, une maison de la jeune France, un foyer de la nation, de quelque nom qu'on désire la nommer, où les hommes ne cesseront plus d'aller, sûrs d'y trouver un cinéma, des spectacles, une bibliothèque, des journaux, des revues, des livres, de la joie et de la lumière » (déclaration de La direction des mouvements de jeunesse et d'éducation populaire dans la circulaire du 13 novembre 1944).

Alors que l'essence même de l'éducation populaire et des MJC est, entre autres, de donner accès aux cultures, à tout le monde, la période actuelle met un frein, voire un coup d'arrêt, à cette volonté d'ouverture. En effet depuis des mois la culture est enfermée dans des protocoles sanitaires restrictifs qui pourraient être compris par le plus grand nombre s'ils étaient appliqués partout de la même manière.

Nous ne pouvons rester insensibles à la différence de traitement appliquée et aux polémiques de cet été, lorsque des salles, des producteurs, des artistes renoncent à leur vie pendant que des évènements tels que le Puy du Fou, sont autorisés à accueillir 9 000 personnes en un soir.

Alors une fois ce constat fait, acceptons-nous cette situation ubuesque, ou refusons-nous de voir toute une culture disparaître ?

Nous tentons d'imaginer, de réinventer de nouvelles façons de nous réapproprier cet accès aux cultures, à l'art, à l'éducation populaire et nous ne sommes pas les seuls...

Il y a donc toujours de l'espoir... et si nous regardons l'histoire, nous pouvons être sûrs que notre volonté de donner la possibilité aux habitants de se saisir de leurs connaissances, de leurs propres cultures ou de leur territoire, ne peut être stoppée par une telle crise !

Illustration : Silowane- Musique
https: https://www.silowane.com

CINÉMA LA LUCARNE

Cinéma classé Art et Essai
Label Jeune Public affilié
à l'Association des Cinémas
de Recherche d'Ile-de-France

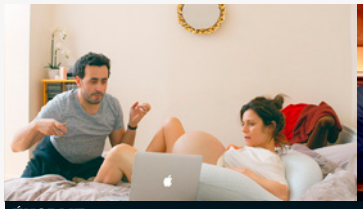
ÉNORME

LE BONHEUR DES UNS

POLICE

L'INFIRMIÈRE

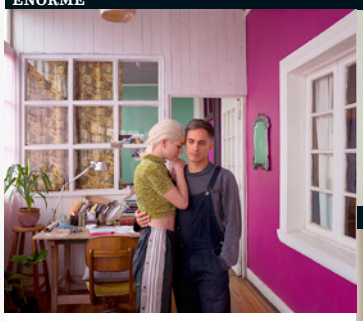

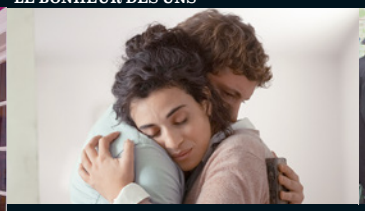
LES CHOSES QU'ON DIT...

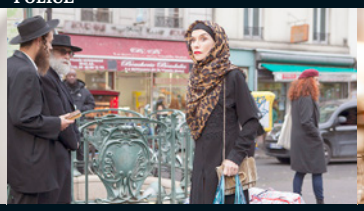
LA DARONNE

LES APPARENCES

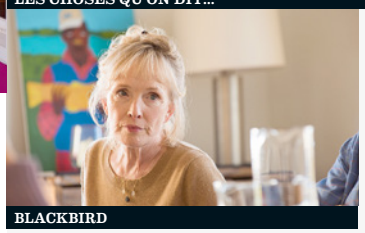
BLACKBIRD

LE CINÉMA EN BOUCHE

SAMEDI 3 OCTOBRE
À 18H

Projection précédée d'une présentation des films du mois et suivie d'un apéritif

Tarif unique : 5 €

EMA

de Pablo Larrain. Chili 2019. 1h42, vostf. Avec Marianna Di Girolamo, Gael Garcia Bernal, Paola Giannini.

Ema, jeune danseuse mariée à un chorégraphe de renom, est hantée par les conséquences d'une adoption qui a mal tourné. Elle décide de transformer sa vie. Après *Neruda*, le réalisateur chilien Pablo Larraín filme une œuvre d'une grande puissance visuelle, portée de bout en bout par l'intensité du jeu de son actrice principale Mariana Di Girolamo.

Interdit aux moins de 12 ans.

ÉNORME

de Sophie Letourneur. France 2019. 1h41. Avec Marina Foïs, Jonathan Cohen, Jacqueline Kakou.

Ça lui prend d'un coup à 40 ans : Frédéric veut un bébé, Claire elle n'en a jamais voulu et ils étaient bien d'accord là-dessus. Il commet l'impardonnable et lui fait un enfant dans le dos. Claire se transforme en baleine et Frédéric devient gnangnan. Entre documentaire et comédie loufoque, la réalisatrice questionne l'instinct maternel et la place des pères. Un pari osé et réussi.

LE BONHEUR DES UNS

de Daniel Cohen. France 2020. 1h40. Avec Vincent Cassel, Bérénice Béjo, Florence Foresti.

Léa, Marc, Karine et Francis sont deux couples d'amis de longue date. Le mari macho, la copine un peu grande-gueule, chacun occupe sa place dans le groupe. Mais, l'harmonie vole en éclat le jour où Léa, la plus discrète d'entre eux, leur apprend qu'elle écrit un roman, qui devient un best-seller. Loin de se réjouir, petites jalousies et grandes vacheries commencent à fuser. C'est face au succès que l'on reconnaît ses vrais amis...

POLICE

d'Anne Fontaine. France 2020. 1h39. Avec Omar Sy, Virginie Efira, Grégory Gadebois.

Virginie, Erik et Aristide, trois flics parisiens, se voient obligés d'accepter une mission inhabituelle : reconduire un étranger à la frontière. Sur le chemin de l'aéroport, Virginie comprend que leur prisonnier risque la mort s'il rentre dans son pays. Face à cet insoutenable cas de conscience, elle cherche à convaincre ses collègues de le laisser s'échapper.

L'INFIRMIÈRE

de Kôji Fukada. Japon/France 2019. 1h44, vostf. Avec Mariko Tsutsui, Mikado Ichikawa, Sosuke Ikematsu.

Ichiko est infirmière à domicile. Elle travaille au sein d'une famille qui la considère depuis toujours comme un membre à part entière. Mais lorsque la cadette de la famille disparaît, Ichiko se trouve suspectée de complicité d'enlèvement. En retraçant la chaîne des événements, un trouble grandit : est-elle coupable ? Qui est-elle vraiment ?

LES CHOSES QU'ON DIT, LES CHOSES QU'ON FAIT

d'Emmanuel Mouret. France 2020. 2h02. Avec Camélia Jordana, Niels Schneider, Vincent Macaigne.

Daphné, enceinte de trois mois, est en vacances à la campagne avec son compagnon François. Il doit s'absenter pour son travail et elle se retrouve seule pour accueillir Maxime, son cousin qu'elle n'avait jamais rencontré. Pendant quatre jours, tandis qu'ils attendent le retour de François, Daphné et Maxime font petit à petit connaissance et se confient des récits de plus en plus intimes sur leurs histoires d'amour présentes et passées...

LA DARONNE

de Jean-Paul Salomé. France 2020. 1h46. Avec Isabelle Huppert, Hippolyte Girardot, Farida Ouchani.

Patience Portefeux est interprète judiciaire franco-arabe, spécialisée dans les écoutes téléphoniques pour la brigade des Stups. Lors d'une enquête, elle découvre que l'un des trafiquants n'est autre que le fils de l'infirmière dévouée qui s'occupe de sa mère. Elle décide alors de le couvrir et se retrouve à la tête d'un immense trafic ; cette nouvelle venue dans le milieu du deal est surnommée par ses collègues policiers « La Daronne ».

LES APPARENCES

de Marc Fitoussi. France/Belgique 2019. 1h50. Avec Karin Viard, Benjamin Biolet, Lucas Englander.

Vienne, ses palais impériaux, son Danube bleu et... sa microscopique communauté française. Jeune couple en vue, Ève et Henri, parents d'un petit Malo, ont tout pour être heureux. Lui est le chef d'orchestre de l'Opéra, elle travaille à l'Institut français. Une vie apparemment sans fausse note, jusqu'au jour où Henri succombe au charme de l'institutrice de leur fils.

BLACKBIRD

de Roger Michell. États-Unis 2020. 1h38, vostf. Avec Susan Sarandon, Kate Winslet, Mia Wasikowska.

Lily et son mari Paul décident de réunir enfants et petits-enfants pour un week-end dans leur maison de campagne. Trois générations se retrouvent. En fait, cette réunion de famille a

A L'INITIATIVE DU FESTIVAL INTERNATIONAL DE FILMS DE FEMMES

JEUDI 22 OCTOBRE
À 14H

Projection suivie d'un débat animé par Norma Guevara

Entrée libre

A CŒUR BATTANT

de Keren Ben Rafael. Israël/France 2019. 1h30, vostf. Avec Judith Chemla, Arieh Worthalter, Noémie Lvovsky.

Julie et Yuval s'aiment et vivent à Paris. Du jour au lendemain, ce couple fusionnel doit faire face à une séparation forcée. Lui à Tel Aviv, dans sa ville natale, elle à Paris avec leur bébé, ils continuent à vivre ensemble mais par écrans interposés. Cette vie par procuration va vite connaître ses limites. La distance mettra leur amour à rude épreuve...

CINÉMA LA LUCARNE

Cinéma classé Art et Essai
Label Jeune Public affilié
à l'Association des Cinémas
de Recherche d'Ile-de-France

RENCONTRE

SAMEDI 17 OCTOBRE
À 21H

Projection suivie d'un débat en duplex avec la réalisatrice.

TRIO

d'Ana Dumitrescu. Roumanie/France 2019. 1h22, vostf. Documentaire. Avec Gheorghe Costache, Sorina Costache.

Trio est un film à la frontière du documentaire et de la fiction. C'est l'histoire d'un amour à trois celui d'un homme, Gheorghe, de sa femme et d'un violon. La réalisatrice Ana Dumitrescu grande amatrice du violon de Gheorghe, est allée parcourir la vie de cet homme et de sa culture tzigane. C'est un portrait de ces trois personnages, avec des moments d'une poésie simple, l'amour d'un couple et la force artistique de ce joueur de violon. Derrière ce bonheur, il y a la Roumanie d'aujourd'hui. *Trio* est un voyage, on traverse des paysages, des vies, un pays en mal d'identité et d'une musique douce et dansante.

Programme Cinéma la Lucarne du 30 septembre au 3 octobre 2020 (Les heures indiquées sont celles du début du film)

DU 30 SEPTEMBRE AU 6 OCTOBRE	DURÉE	MER 30	JEU 1ER	VEN 2	SAM 3	DIM 4	LUN 5	MAR 6
EMA VOSTF	1H42	21H		16H30	**18H**	21H	14H30	18H45
SOLE VOSTF	1H40			21H	14H30	18H15	16H45 - 21H	**14H**
ÉNORME	1H41	18H30		14H15 18H45	21H	14H30	18H45	21H
LES NOUVELLES AVENTURES DE RITA ET MACHIN VF	0H45	14H30 - 16H30			16H45	17H		
DU 7 AU 13 OCTOBRE	**DURÉE**	**MER 7**	**JEU 8**	**VEN 9**	**SAM 10**	**DIM 11**	**LUN 12**	**MAR 13**
LE BONHEUR DES UNS	1H40	21H		14H15 18H45	18H30	21H	14H15	
POLICE	1H39	18H30		16H30	21H	14H30	21H15	18H30
L'INFIRMIÈRE VOSTF	1H44			21H	14H30	18H30	16H45 - 19H	21H
LES MAL-AIMÉS	0H40	10H - 14H30 16H30			17H	16H45		
DU 14 AU 20 OCTOBRE	**DURÉE**	**MER 14**	**JEU 15**	**VEN 16**	**SAM 17**	**DIM 18**	**LUN 19**	**MAR 20**
TRIO VOSTF	1H22			19H	**21H**	18H30	14H30 - 21H	
LES CHOSES QU'ON DIT, ...	2H02	18h15		14H15 - 21H	18H	14H30		20H30
LA DARONNE	1H46	21H		16H45	14H30	21H	16H30	18H15
BALADE SOUS LES ÉTOILES VF	0H49	10H - 14H30 16H30			16H45	17H15		
DU 21 AU 27 OCTOBRE	**DURÉE**	**MER 21**	**JEU 22**	**VEN 23**	**SAM 24**	**DIM 25**	**LUN 26**	**MAR 27**
A CŒUR BATTANT VOSTF	1H30		**14H**		18H30	21H	14H30 - 19H	21H
LES APPARENCES	1H50	21H		14H15 18H45	21H	14H30	16H30	18H30
BLACKBIRD VOSTF	1H38	18H30		16H30 - 21H	14H30	18H15	21H	
YOUPI ! C'EST MERCREDI VF	0H40	14H30			17H	16H45		14H30
LES BLAGUES DE TOTO	1H24	16H30						
DU 28 OCTOBRE AU 3 NOVEMBRE	**DURÉE**	**MER 28**	**JEU 29**	**VEN 30**	**SAM 31**	**DIM 1ER**	**LUN 2**	**MAR 3**
BOUTCHOU	1H18	21H		14H30	21H	14H30	19H	18H30
MON COUSIN	1H44	18H30		16H30	18H45	20H45	14H30 - 21H	
L'ORDRE MORAL VOSTF	1H41			18H45 - 21H	14H30	18H30	16H45	21H
LES BLAGUES DE TOTO	1H24	14H30 16H30			16H45	16H30		

Cinéma la Lucarne, 100 rue Juliette Savar Créteil – Informations et réservations 01 45 13 17 00
Plein tarif : 6 € | Tarif réduit (adhérent M.J.C., chômeur, + 60 ans, – 21 ans, étudiant, film -1 h) : 5 € | Moins de 14 ans : 380 € | Supplément 3D : 1 €
Abonnement : 50 € (adhérent MJC : 12 entrées – non adhérent : 10 entrées) | Abonnement 5 entrées : 25 €

CINÉMA la petite LUCARNE

Cinéma classé Art et Essai
Label Jeune Public affilié
à l'Association des Cinémas
de Recherche d'Ile de France

LES NOUVELLES AVENTURES DE RITA

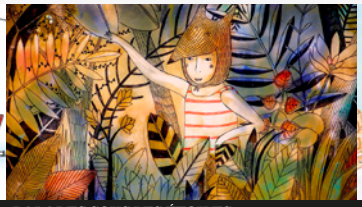
BALADES SOUS LES ÉTOILES

YOUPI ! C'EST MERCREDI

LES BLAGUES DE TOTO

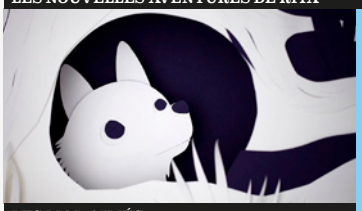
LES MAL AIMÉS

LES NOUVELLES AVENTURES DE RITA ET MACHIN

De Pon Kozutsumi et Jun Takagi, France, Japon, 2019, 45 min, VF

Après *Les Aventures de Rita & Machin*, découvrez le nouveau programme de courts métrages qui suit les aventures de ce drôle de duo : une petite fille énergique et son chien farceur!

Conseillé à partir de 3 ans

LES MAL-AIMÉS

De Hélène Ducrocq, France, 2020, 40 min.

Notre planète regorge de vie, et il nous appartient de la sauvegarder. Mais cette protection peut-elle exister ou être efficace alors même que nous ignorons le rôle et le fonctionnement de la plupart des espèces, ou pire, que certaines nous font peur? Ce programme de 4 courts métrages montre avec douceur et tendresse l'univers de certains de ces « mal-aimés » auxquels les contes et légendes ou simplement les préjugés ont malheureusement donné une mauvaise réputation.

Conseillé à partir de 3 ans

BALADES SOUS LES ÉTOILES

6 courts-métrages d'animation, France, Belgique, Russie, Suède, Lettonie, 2020, 49 min, VF

La nuit, rien n'est tout à fait pareil…

Six films courts autour de la nuit, des rêves, de la peur de l'obscurité et de rencontres entre les animaux et les hommes… Cinq jeunes réalisateurs et réalisatrices à l'imagination fertile pour une promenade poétique nocturne.

Conseillé à partir de 4 ans

YOUPI ! C'EST MERCREDI

De Siri Melchior, Danemark, 2019, 40 min, VF

Quand on est enfant, le mercredi reste le meilleur jour de la semaine. On peut aller au cinéma, à la piscine, on occupe cette journée de loisirs par mille et une inventions pour passer du temps avec les copains et se distraire. Et quand on a l'imagination de Rita et la patience de Crocodile, alors on passe un merveilleux mercredi, rempli de surprises sous le signe de l'amitié et de la malice… et on peut dire « Youpi, c'est mercredi! ».

Conseillé à partir de 3 ans

LES BLAGUES DE TOTO

De Pascal Bourdiaux, France, 2020, 1h24

À l'école, Toto est bien plus doué pour faire rire ses copains qu'écouter les leçons de la maîtresse. Avec ses parents aussi, les blagues de Toto se transforment souvent en catastrophes… La dernière en date? La chute d'une sculpture pendant un évènement organisé par le patron de son père. Mais cette fois-ci, Toto assure qu'il est innocent et refuse d'être accusé d'une bêtise que pour une fois, il n'a pas faite! Avec ses meilleurs amis, il va mener l'enquête.

Conseillé à partir de 6 ans.

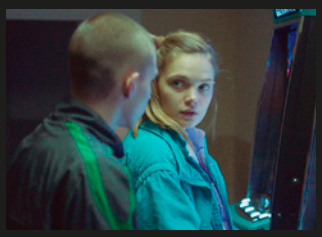

PRIX JEAN RENOIR DES LYCÉENS

Nous sommes partenaires de la classe de 1ère STMG du Lycée Léon Blum conduite par leur professeure de Lettres, Laure Soudy, pour sa participation au prix Jean Renoir des Lycéens 2020-2021. Ce dispositif national donne la possibilité aux lycéens de voir sept films de l'actualité cinématographique d'une saison, en salle de cinéma, et de mener une réflexion pour choisir le film à récompenser lors d'une cérémonie organisée à la fin de l'année scolaire. Nous vous proposons de découvrir ces films au rythme d'une séance par mois et de dialoguer avec les lycéens à l'issue des projections.

MARDI 6 OCTOBRE À 14H

SOLE

de Carlo Sironi. Italie/Pologne 2019. 1h40, vostf. Avec Sandra Drzymalska, Claudio Segaluscio, Barbara Ronchi.

Le jeune Ermanno vit dans une Italie sans futur. Lena, 22 ans, enceinte, arrive tout juste de Pologne. Elle porte l'enfant que l'oncle d'Ermanno et sa femme adopteront à la naissance. Alors qu'il est chargé de veiller sur elle, Ermanno commence à s'attacher à Lena et à s'imaginer père de ce futur enfant. CarloSironi porte ici un regard délicat et poignant sur la solitude d'un orphelin et d'une migrante, tous deux résignés face à une vie qui leur échappe. Le réalisateur italien développe ainsi une réflexion toute en retenue sur la parentalité à travers une histoire d'amour moderne.

BOUTCHOU

MON COUSIN

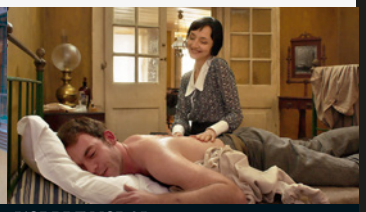
L'ORDRE MORAL

un but bien particulier : atteinte d'une maladie dégénérative incurable, Lily refuse de subir une fin de vie avilissante et décide de prendre son destin en main. Mais tout le monde n'accepte pas cette décision. Non-dits et secrets remontent à la surface et redessinent tous les liens qui unissent les membres de cette famille.

BOUTCHOU

d'Adrien Piquet-Gauthier. France 2019. 1h18. Avec Carole Bouquet, Gérard Darmon, Clémentine Célarié.

Paul et Virginie viennent d'avoir un petit garçon. Heureux de découvrir leur nouvelle vie de jeunes parents, ils n'imaginaient pas que leur Boutchou allait devenir l'enjeu d'une lutte sans merci entre les grands-parents…

MON COUSIN

de Jan Kounen. France 2019. 1h44. Avec Vincent Lindon, François Damiens, Pascale Arbillot.

Pierre est le PDG accompli d'un grand groupe familial. Sur le point de signer l'affaire du siècle, il doit régler une dernière formalité : la signature de son cousin Adrien qui détient 50 % de sa société. Ce doux rêveur qui enchaîne les gaffes est tellement heureux de retrouver Pierre, qu'il veut passer du temps avec lui et retarder la signature. Pierre doit embarquer son cousin avec lui dans un voyage d'affaires plus que mouvementé.

L'ORDRE MORAL

de Mario Barroso. Portugal 2020. 1h41, vostf. Avec Maria de Medeiros, Marcello Urgeghe, Joao Pedro Mamede.

En 1918, Maria Adelaide Coelho da Cunha, héritière et propriétaire du journal Diário de Notícias, abandonne le luxe social et culturel familial dans lequel elle vit, pour s'enfuir avec un chauffeur de 22 ans plus jeune qu'elle. Les conséquences de cette décision vont être douloureuses et moralement dévastatrices. Réalisation et interprétation sont superbes.

ACTUALITÉ EN BREF...

LA MUSIQUE S'INVITE DAVANTAGE À LA MJC ET AU CSC !

La musique a toujours fait partie de l'histoire de la MJC Mont-Mesly et dès son ouverture a envahi le CSC Madeleine Rebérioux.

Si vous êtes des habitué·e·s de la maison, peut- être avez-vous déjà pris des cours de piano, de guitare, de batterie...

Vous êtes peut-être déjà venu assister aux mercredis musicaux à la MJC ou à différents spectacles pour enfants au CSC Madeleine Rebérioux souvent proposés au moment de la fête de l'Hiver.

Depuis la saison dernière l'association MJC Mont Mesly Madeleine Rebérioux s'oriente encore plus vers les musiques actuelles.

Tout d'abord en vous proposant deux nouveautés que vous ne pouvez pas rater, des ateliers de musique andalouse et la création d'une fanfare pour les musicien·ne·s aguerri·e·s et qui cherchent un espace pour créer, pratiquer et jouer.

Ensuite en ouvrant encore plus les portes de sa salle de spectacle aux résidences, créations et concerts. L'association a fait le choix de prendre comme thème dominant « les musiques du monde », choix qui nous semblait évident et cohérent avec notre projet associatif, notre envie de sensibiliser au vivre ensemble, notre attachement au partage et à la diversité culturelle.

Nous démarrons la saison le 16 octobre en accueillant Le Festival de Marne pour la première fois qui vous proposera de découvrir les artistes SOFIANE SAIDI & MAZALDA/ AL QASAR... Attention places limitées réservation indispensable. (https://www.festivaldemarne.org/evenement/sofiane-saidi-mazalda-al-qasar/)

L'association est heureuse d'ouvrir ses portes à une artiste auteure compositrice interprète, Gaby Diop avec sa musique qui raconte des histoires teintées de couleurs vives d'ici et d'ailleurs, d'accents caribéens, latins et d'une pointe de soul. (http://www.gabydiop.fr/)

Dans une finalité de soutien à la création, l'association soutient son projet de sortie d'album en l'accueillant dans les locaux pour une résidence et des temps de partage à imaginer avec les acteurs de l'association et les habitants du territoire.

Si vous êtes musicien·ne·s de Créteil ou d'ailleurs, que votre univers est proche des musiques du monde, et que vous désirez collaborer avec notre association, vous êtes les bienvenu·e·s...

IL RESTE DES PLACES
C'EST LE MOMENT D'ESSAYER UNE NOUVELLE ACTIVITÉ !

Non, les inscriptions à la MJC Mont Mesly et au CSC Madeleine Rebérioux ne sont pas terminées ! Venez découvrir de nouvelles activités pour enfant et/ou adultes. Vous pouvez même bénéficier d'un cours d'essai gratuit.
Les ateliers où il reste encore quelques places sont les suivants, vous y trouverez certainement votre bonheur.

Renseignements et inscriptions auprès de nos accueils MJC 01 45 13 17 00 et CSC 01 41 94 18 15

À LA MJC :

danses : classique, jazz, africaine, new style, orientale
tennis, couture, sculpture
modelage pour adultes, anglais, aquagym, terre et modelage pour enfant, BD manga, dessin peinture, atelier des sciences en s'amusant, théâtre.

AU CSC M. REBÉRIOUX :

batterie, capoeira enfant et ado-adultes, initiation échecs, couture, dessin peinture, éveil aux arts manuels, éveil musical, flamenco, initiation hip-hop, hip-hop, stop motion, tango, théâtre ado, dessin-fusain-pastel.

AU REVOIR

NADIR

Après s'être investi pendant près de 5 ans en tant qu'animateur socio-culturel au sein de l'association et plus particulièrement au CSC Madeleine Rebérioux, Nadir Moussaoui, qui a toujours en parallèle poursuivi sa carrière musicale, part pour faire vivre son projet *Kasbah*. Nous lui souhaitons une très belle route. « *Merci pour ces quelques années de plaisir, enrichissantes, motivantes, joyeuses. Ces quelques années où même les problèmes devenaient des solutions. Ces quelques années où j'ai appris autant que 10 ans auparavant. Ces quelques années où le facteur humain passait avant tout autre facteur. Ces quelques années où j'ai découvert beaucoup sur mon métier, et surtout la manière de le penser.* »

BIENVENUES

DIEGO

Ciao a tutti ! Je suis Diego. Italien. J'ai grandi en Sardaigne. Je viens d'emménager à Paris et je suis heureux et enthousiaste d'occuper le poste de Coordinateur-animateur culturel au Centre socioculturel Madeleine Rebérioux. 13 ans après, je retourne à Créteil, où j'ai suivi des cours de Communication à l'Université Paris XII en tant qu'étudiant Erasmus. Mon parcours éducatif et professionnel a également rencontré la musique, le théâtre et la danse, notamment sous ses formes les plus populaires. J'aime la culture orale, les histoires, la bonne nourriture, les chansons, les voyages, la nature, les migrations et la rencontre de langues incompréhensibles.

UNEIZA

Étudiante en langue chinoise, Uneiza s'est tout naturellement installée dans son poste d'agente d'accueil à la MJC Mont Mesly. En effet, ayant participé au conseil des ados de la ville de Créteil et à la mise en place de la programmation de « La nuit du Cinéma » au cinéma La Lucarne, elle a déjà une grande connaissance du quartier et de notre structure.
Nous lui souhaitons la bienvenue ! »

ACTUALITÉ EN BREF...

AGENDA

SAMEDI 3 OCTOBRE
DE 15H À 17H
CSC M.REBERIOUX
CONVERSATION ARABE

SAMEDI 10 OCTOBRE
À 14H
CSC M.REBERIOUX
ATELIER TABLETTE
Android le matin et Apple l'après-midi

MERCREDI 14 OCTOBRE
À 14H
MJC MONT MESLY
MERCREDI MUSICAL DE LA MJC

VENDREDI 16 OCTOBRE
À 20H
CSC M.REBERIOUX
CONCERT SOFIANE SAIDI & MAZALDA / AL QASAR
Dans le cadre du Festival de Marne

SAMEDI 17 OCTOBRE
DE 14H À 17H
CSC M.REBERIOUX
CONVERSATION ESPAGNOLE

LES VACANCES À LA MJC MONT MESLY CSC MADELEINE REBERIOUX

MARDI 20 OCTOBRE
DE 14H15 À 17H15
MJC MONT MESLY
ATELIER D'ARTS MANUELS

MERCREDI 21 OCTOBRE
CSC M.REBERIOUX
DE 14H15 À 17H15
ATELIER D'ARTS PLASTIQUES

MJC MONT MESLY
DE 15H À 16H
CHASSE AU TRÉSOR
DE 16H30 À 19H
SÉANCE CINÉMA
Les blagues de Toto

JEUDI 22 OCTOBRE
CSC M.REBERIOUX
DE 14H À15H30
ATELIER SCIENTIFIQUE
sur le thème de l'automne
DE 15H30 À 17H
ATELIER D'ARTS MANUELS

VENDREDI 23 OCTOBRE
À PARTIR DE 14H15
CSC M.REBERIOUX
FÊTE DE LA CITROUILLE
Au programme :
Ateliers Arts Plastiques
Fabrication de produits ménagers
Ambiance musicale
Disco-Soupe

DU LUNDI 26 OCTOBRE
AU VENDREDI 30 OCTOBRE
MJC MONT MESLY
STAGE DE TENNIS

MERCREDI 4 NOVEMBRE
À 20H
MAISON DES ARTS DE CRETEIL
SORTIE
CIRQUE CONTEMPORAIN
Compagnie Les 7 Doigts de la Main «Passagers».

Renseignements à la MJC au 01 45 13 17 00 ou au CSC M. Rebérioux au 01 41 94 18 15

MJC MONT-MESLY
100 rue Juliette Savar
94000 Créteil
T 01 45 13 17 00
contact@mjccreteil.com

CSC MADELEINE REBERIOUX
27 av. François Mitterrand
94000 Créteil
T 01 41 94 18 15
contact@mjccreteil.com

CINÉMA LA LUCARNE
100 rue Juliette Savar
94000 Créteil
T 01 45 13 17 00
contact@mjccreteil.com

HORAIRES D'ACCUEIL*
lundi 16h/20h30 (CSC 20h)
mardi 10h/12h30 et 17h/20h30
mercredi 9h30/20h30
jeudi 10h/12h30 et 14h/20h30 (CSC 20h45)
vendredi 14h/20h
samedi 10h/17h
dimanche 14h/16h30 (CSC fermé)

* En période de vacances scolaires, les horaires sont consultables dans chaque équipement

NOS INTERVENTIONS À LA HABETTE
Place de la Habette
94000 Créteil
T 06 33 23 64 93
contact@mjccreteil.com

Retrouvez nos actualités sur notre site : **www.mjccreteil.com**
et sur notre page Facebook : **facebook.com/mjccreteil94**
La programmation cinéma : **http://cinemalalucarne.mjccreteil.com/**

Directrice de la publication : Violaine Tiret/Comité de rédaction : Violaine Tiret, Sabine Machto, Catalina Carvajal-Castillo, Alexandre Saumonneau, Isabelle Vinsot/Conception graphique : Kiox – Abonnements : 100 rue Juliette Savar 94000 Créteil – T 01 45 13 17 00 Dépôt légal 1er trimestre 1983 Numéro tiré à 4000 exemplaires – ISSN : 183 – 4389/Imprimé par RECTO VERSO à Vitry-Sur-Seine