QUAT' PAGES

Journal de libre expression et d'information locale

ASSOCIATION
MJC MONT-MESLY
MADELEINE REBÉRIOUX

Des lieux de Culture pour tous et d'Éducation Populaire.

Association agréée Centre Social, affiliée à la Fédération Régionale des MJC en Île-de-France et à la Fédération des Centres Sociaux du Val-de-Marne

N°413 DU 7 FÉVRIER 2018
AU 6 MARS 2018

Avez-vous déjà observé le regard brillant d'un enfant regardant un film, assis confortablement dans une salle de cinéma ? C'est passionnant! Plus rien n'existe alentour, il est dans une bulle d'imaginaires comme s'il était en train de dormir et de rêver.

Cette année encore, près de 1200 enfants vont s'émerveiller, rire et rêver devant les films proposés par La Lucarne dans le cadre de l'édition 2018 du Festival Ciné-Junior.

Depuis un demi-siècle, pour tous les enfants de Créteil et du Mont-Mesly, La Lucarne est une fenêtre ouverte sur le monde à deux pas de chez eux. C'est un exemple rare de cinéma de quartier qui a rythmé et rythme encore la vie de nombreuses familles cristoliennes. Les enfants d'hier sont aujourd'hui parents et grands-parents qui accompagnent à leur tour leurs enfants.

Seul lieu ouvert sur le quartier tous les jours et jusqu'à plus de 23h, La Lucarne est bien plus qu'un cinéma, c'est un lieu de vie, de rencontre, d'échange et d'initiative.

Au-delà du jeune public pour lequel il est labellisé, le cinéma met en œuvre l'ensemble des dispositifs d'éducation à l'image et dispose d'un classement «art et essai». Et c'est grâce au travail d'une équipe restreinte de programmateurs et de projectionnistes motivés et investis que nous pouvons accueillir les quelques 20 000 entrées annuelles.

Dans un contexte de mondialisation et de marchandisation de la culture, la MJC et La Lucarne confirment chaque jour la nécessité de maintenir la diversité culturelle et la dimension humaine la plus large, comme Créteil l'a toujours fait.

Illustration : Midnight, *Xuan Loc Xuan*
https://www.behance.net/xuanlocxuan
https://www.instagram.com/xuanlocxuan/

CINÉMA LA LUCARNE

Cinéma classé Art et Essai
Label Jeune Public affilié
à l'Association des Cinémas
de Recherche d'Île-de-France

LES HEURES SOMBRES

BRILLANTISSIME

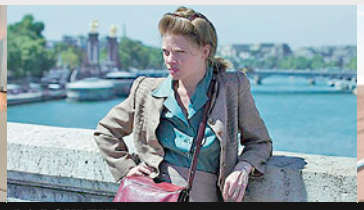
LA DOULEUR

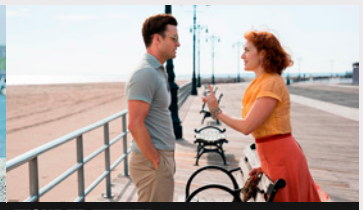
WONDER WHEEL

LA MONNAIE DE LEUR PIÈCE

NORMANDIE NUE

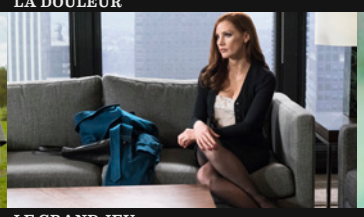
LE GRAND JEU

LE RIRE DE LA MÈRE

LA JUSTE ROUTE

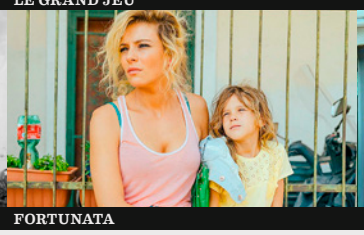
FORTUNATA

KNOCK

LE CINÉMA EN BOUCHE

SAMEDI 10 FÉVRIER
À 18H

Projection précédée d'une présentation des films du mois et suivie d'un apéritif.

Tarif unique : 5 €

VERS LA LUMIÈRE

de Noami Kawase. Japon/France 2017. 1h41, vostf. Avec Masatoshi Kawase, Ayame Misaki. Tatsuya Fuji.

Misako passe son temps à décrire les objets, les sentiments et le monde qui l'entoure. Son métier d'audiodescripteur de films, c'est toute sa vie. Lors d'une projection, elle rencontre Masaya, un photographe au caractère affirmé dont la vue se détériore irrémédiablement. Naissent alors des sentiments forts entre un homme qui perd la lumière et une femme qui la poursuit.

LES HEURES SOMBRES

de Joe Wright. Royaume-Uni 2017. 2h06, vostf. Avec Gary Oldman, Kristin Scott Thomas, Ben Mendelsohn.

Homme politique brillant, Winston Churchill est un des piliers du Parlement du Royaume-Uni, mais à 65 ans déjà, il est un candidat improbable au poste de Premier Ministre. Il y est cependant nommé d'urgence le 10 mai 1940, après la démission de Neville Chamberlain. Churchill doit prendre une décision fatidique : négocier un traité de paix avec l'Allemagne nazie ou mobiliser le pays et se battre envers et contre tout. Avec le soutien de Clémentine, celle qu'il a épousée 31 ans auparavant, il se tourne vers le peuple britannique pour trouver la force de tenir et de se battre.

LA MONNAIE DE LEUR PIÈCE

d'Anne Le Ny. France 2016. 1h30. Avec Julia Piaton, Baptiste Lecaplain, Miou-Miou, Anémone.

Paul, Nicolas et Charlotte, trois frères et sœur, ont toujours pensé qu'ils hériteraient de la riche tante Bertille. Hélas pour eux, à la mort de la vieille dame, ils découvrent qu'elle a tout légué à Eloïse, cette cousine exaspérante et pot-de-colle qu'ils n'avaient pas vue depuis longtemps. En faisant à nouveau irruption dans leur vie, que cherche-t-elle exactement ?

BRILLANTISSIME

de Michèle Laroque. France 2017. 1h30. Avec Michèle Laroque, Kad Merad, Françoise Fabian.

Angela pense avoir une vie idéale. Elle vit à Nice, dans un bel appartement, avec un beau mari et une charmante ado. Mais le soir de Noël, sa fille la laisse pour rejoindre son petit copain, son mari la quitte et sa meilleure amie préfère prendre des somnifères plutôt que de passer la soirée avec elle. Le choc ! Angela n'a plus d'autre choix que celui de se reconstruire… et ce n'est pas simple avec une mère tyrannique, une meilleure amie hystérique et un psy aux méthodes expérimentales.

NORMANDIE NUE

de Philippe Le Guay. France 2017. 1h45. Avec François Cluzet, Tobby Jones, François-Xavier Demaison.

Au Mêle-sur-Sarthe, petit village normand, les éleveurs sont touchés par la crise. Georges Balbuzard, le maire de la ville, n'est pas du genre à se laisser abattre et décide de tout tenter pour sauver son village… Le hasard veut que Blake Newman, grand photographe conceptuel qui déshabille les foules, soit de passage dans la région. Balbuzard y voit l'occasion de sauver son village. Seulement voilà, aucun Normand n'est d'accord pour se mettre à nu…

LA JUSTE ROUTE

de Ferenc Török. Hongrie 2017. 1h31, vostf. Avec Peter Rudolf, Bence Tasnadi, Tamas Szabo Kimmel.

En août 1945, au cœur de la Hongrie, un village s'apprête à célébrer le mariage du fils du notaire tandis que deux juifs orthodoxes arrivent, chargés de lourdes caisses. Un bruit circule qu'ils sont les héritiers de déportés et que d'autres, plus nombreux, peuvent revenir réclamer leurs biens. Leur arrivée questionne la responsabilité de certains et bouleverse le destin des jeunes mariés.

LA DOULEUR

d'Emmanuel Finkiel. France 2017. 2h06. Avec Mélanie Thierry, Benoît Magimel, Benjamin Biolay.

Juin 1944, la France est toujours sous l'Occupation allemande. L'écrivain Robert Antelme, figure majeure de la Résistance, est arrêté et déporté. Sa jeune épouse Marguerite, écrivain et résistante, est tiraillée par l'angoisse de ne pas avoir de ses nouvelles et sa liaison secrète avec son camarade Dyonis. Elle rencontre un agent français de la Gestapo, Rabier, et, prête à tout pour retrouver son mari, se met à l'épreuve d'une relation ambiguë avec cet homme trouble, seul à pouvoir l'aider.

LE GRAND JEU

de Aaron Sorkin. États-Unis 2017. 2h20, vostf. Avec Jessica Chastain, Idris Elba, Kevin Costner.

La prodigieuse histoire vraie d'une jeune femme devenue la reine d'un gigantesque empire du jeu clandestin à Hollywood ! En 2004, Molly Bloom débarque à Los Angeles. Simple assistante, elle épaule son patron qui réunit toutes les semaines des joueurs de poker autour de parties clandestines. Virée sans ménagement, elle décide de monter son propre cercle : la mise d'entrée sera de 250 000 $! Très vite, les stars hollywoodiennes, les millionnaires et les grands sportifs accourent. Acculée par les agents du FBI, menacée par la mafia russe, et harcelée par des célébrités inquiètes qu'elle ne les trahisse, Molly Bloom se retrouve prise entre tous les feux…

FORTUNATA

de Sergio Castellito. Italie 2017. 1h43, vostf. Avec Jasmine Trinca, Stefano Accorsi, Alessandro Borghi.

Fortunata a une vie tourmentée, une fille de huit ans et un mariage raté derrière elle. Elle est coiffeuse à domicile et vit en banlieue. Fortunata se bat tous les jours avec une détermination farouche pour réaliser son rêve : ouvrir un salon de coiffure et prendre en main son destin. Mais elle n'a pas pris en compte la variable de l'amour, la seule force perturbatrice capable de faire vaciller toutes ses certitudes.

WONDER WHEEL

de Woody Allen. États-Unis 2017. 1h41, vostf. Avec Kate Winslet, James Belushi, Justin Timberlake.

Wonder Wheel croise les trajectoires de quatre personnages, dans l'effervescence du parc d'attraction de Coney Island, dans les années 50 : Ginny, ex-actrice lunatique reconvertie serveuse ; Humpty, opérateur de manège marié à Ginny ; Mickey, séduisant maître-nageur aspirant à devenir dramaturge ; et Carolina, fille de Humpty longtemps disparue de la circulation qui se réfugie chez son père pour fuir les gangsters à ses trousses.

CINÉMA LA LUCARNE

Cinéma classé Art et Essai
Label Jeune Public affilié
à l'Association des Cinémas
de Recherche d'Île-de-France

LE RIRE DE LA MÈRE

de Colombe Savignac et Pascal Ralite. France 2016. 1h32. Avec Suzanne Clément, Pascal Demolon, Sabrina Seyvecou.

Adrien, timide, n'a pas la vie facile. Bousculé depuis que ses parents sont séparés, il partage son temps entre son père et sa mère. Un jour, il prend conscience d'une douloureuse vérité qui va tout changer, non seulement pour lui, mais également pour toute sa famille. Le jeune garçon se met à jouer dans une pièce de théâtre pour se rapprocher d'une jeune fille dont il est tombé amoureux. Dans cette période difficile, il veut comprendre ce que signifie le fait d'être courageux.

KNOCK

de Lorraine Lévy. France 2017. 1h54. Avec Omar Sy, Alex Lutz, Ana Girardot.

Knock, un ex-filou repenti devenu médecin diplômé, arrive dans le petit village de Saint-Maurice pour appliquer une « méthode » destinée à faire sa fortune : il va convaincre la population que tout bien portant est un malade qui s'ignore. Et pour cela, trouver à chacun la maladie réelle ou imaginaire dont il souffre. Passé maître dans l'art de la séduction et de la manipulation, Knock est sur le point de parvenir à ses fins mais...

FESTIVAL VICTOR HUGO ET EGAUX

Hommage aux Sœurs Brontë

VENDREDI 16 FEVRIER
À 20H30

Projection suivie d'un débat avec Domique JEAN et Claire BAZIN, spécialistes de l'œuvre des Sœurs Brontë.

Tarif unique : 5 euros

LES SŒURS BRONTË

d'André Téchiné. France 1979. 1h55. Avec Isabelle Huppert, Isabelle Adjani, Marie-France Pisier , Pascal Grégory.

Dans l'Angleterre du XIXe siècle, les sœurs Brontë, Charlotte, Emily et Anne, vivent dans les landes du Yorkshire auprès de leur père, pasteur, et de leur frère Branwell, peintre et écrivain au tempérament impétueux et passionné. Elles trompent leur isolement dans l'écriture, discipline pour laquelle elles montrent de grandes dispositions... Vingt-cinq ans après, le film frappe non seulement par sa splendeur visuelle mais surtout par sa signature d'auteur. Tout comme les sœurs Brontë étaient en butte au conformisme de leur époque, André Téchiné a préféré la rigueur au grand mélodrame attendu.

28E FESTIVAL CINÉ JUNIOR

DU 7 AU 13 FÉVRIER

LE PETIT MONDE DE LEO

Film de la thématique Au fil de l'eau
De Guilio Gianini, Suisse, 2014, 30 mn, VF

Venez découvrir le beau monde de Leo Lionni ! Un programme de cinq courts-métrages rempli de douceur, de poésie et surtout... plein de philosophie pour les plus petits !

Conseillé à partir de 2 ans

L'ÎLE DE BLACK MOR

Film de la thématique Au fil de l'eau
De Jean François Laguionie, France, 2004, 1h21

En 1803, sur les côtes des Cornouailles, le Kid, un gamin de quinze ans, s'échappe de l'orphelinat où il vivait comme un bagnard. Il ignore son vrai nom et a pour seule richesse la carte d'une île au trésor tombée du livre de Black Mór, un célèbre pirate auquel il souhaiterait ressembler. Avec deux pilleurs d'épaves, Mac Gregor et la Ficelle, le Kid s'empare du bateau des garde-côtes et se lance à la recherche de la fameuse île à l'autre bout de l'Océan Atlantique. Mais rien ne se passe comme dans les livres de pirates... En quête de son identité, le Kid est plus fragile qu'on ne le croit, et bien des aventures l'attendent avant d'arriver à l'Ile de Black Mór...

Conseillé à partir de 7 ans

PAT ET MAT DÉMÉNAGENT

Film sorti en avant-première suivi d'une animation
De Marek Benes, République Tchèque, 2018, 40 mn

Nos deux bricoleurs préférés sont de retour. Pat et Mat décident de déménager pour s'installer sur un terrain où tout est à construire. Mais comme rien n'arrête nos deux bricoleurs, ils se lancent gaiement dans les travaux pour se bâtir une toute nouvelle maison. Va-t-elle résister à leurs expériences farfelues ?

Conseillé à partir de 3 ans

CINÉMA la petite LUCARNE

Cinéma classé Art et Essai
Label Jeune Public affilié
à l'Association des Cinémas
de Recherche d'Île-de-France

FIREWORKS

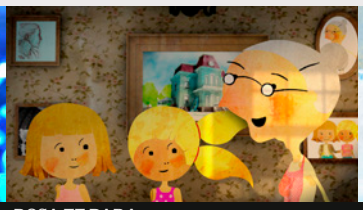
ROSA ET DARA

RITA ET CROCODILE

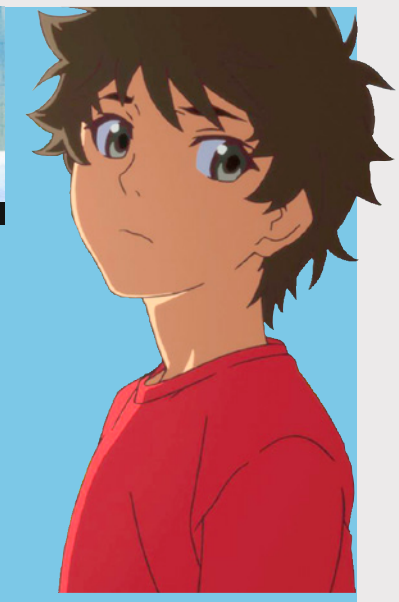

FIREWORKS

De Akiyuki Shinbo et Nobuyuki Takeuchi, Japon, 2017, 1h30, VO

En cette belle journée d'été, Nazuna, discrète collégienne, décide de défier ses deux amis Norimichi et Yusuke lors d'une course de natation. Le vainqueur assistera à ses côtés au feu d'artifice de la soirée. C'est Yusuke qui remporte la course mais entre-temps, Norimichi découvre le secret de Nazuna. Obligée de déménager en raison du divorce de ses parents, la jeune fille cherche à fuir. Et si Norimichi pouvait changer le destin de cette journée ?

Conseillé à partir de 9 ans

ROSA ET DARA : LEUR FABULEUX VOYAGE

De Martin Duda, République Tchèque, 2015, 50 mn, VF

Bienvenue dans l'univers extraordinaire de Rosa et Dara ! Ces pétillantes jumelles de sept ans vont passer des vacances hors du commun dans la ferme de leurs grands-parents. Vaches à puce GPS, voiture volante, fusée cachée dans le silo à grain... tant d'inventions farfelues qui promettent d'inoubliables aventures. Accompagnées de leur malicieuse grand-mère et de son chien Laiko, les fillettes devront redoubler d'ingéniosité pour ramener les vaches égarées à la maison. D'un volcan islandais aux séquoias géants de Californie, leur tour du monde sera enrichi de séquences amusantes pour en savoir plus sur la nature, les étoiles ou encore le cycle de l'eau.

Conseillé à partir de 9 ans

RITA ET CROCODILE

De Siri Melchior, Danemark, Grande Bretagne, 2015, 40 mn, VF

Rita, petite fille de quatre ans au caractère bien trempé, découvre le monde en compagnie de son fidèle ami, Crocodile qui vit dans une baignoire et qui ne pense qu'à manger comme tout bon crocodile qu'il est. Ensemble, ils apprennent à pêcher, ramassent des myrtilles dans la forêt, tentent d'apprivoiser un hérisson, partent camper dans la montagne et quand il neige, font des courses de luge ou encore du ski. Ils partent même sur la Lune !! En somme, une amitié entre aventuriers !!

Conseillé à partir de 3 ans

Programme Cinéma la Lucarne du 7 février 2018 au 6 mars 2018 (Les heures indiquées sont celles du début du film)

DU 7 AU 13 FÉVRIER	DUREE	MER 7	JEU 8	VEN 9	SAM 10	DIM 11	LUN 12	MAR 13
VERS LA LUMIÈRE VOSTF	1H41			19H	**18H**	21H	16H30	21H
LES HEURES SOMBRES VOSTF	2H06	21H		16H30	21H	18H45	18H30	18H30
LA MONNAIE DE LEUR PIÈCE	1H30	18H30		21H	16H15	14H30	14H30 - 21H	
LE PETIT MONDE DE LEO VF	0H30	14H30						
L'ÎLE DE BLACK MOR	1H21	16H30				**17H**		
PAT ET MAT DÉMENAGENT SANS PAROLES	0H40				14H30			
DU 14 AU 20 FÉVRIER	**DUREE**	**MER 14**	**JEU 15**	**VEN 16**	**SAM 17**	**DIM 18**	**LUN 19**	**MAR 20**
BRILLANTISSIME	1H30	18H30		14H30 - 18H30	21H	14H30	21H	
NORMANDIE NUE	1H45			16H30	14H30	21H	14H30	18H30
LA JUSTE ROUTE VOSTF	1H31	21H			18H30	19H	17H - 19H	21H
LES SŒURS BRONTË	1H55			**20H30**				
FIREWORKS VOSTF	1H30	14H30 - 16H30			16H30	16H30		
DU 21 AU 27 FÉVRIER	**DUREE**	**MER 21**	**JEU 22**	**VEN 23**	**SAM 24**	**DIM 25**	**LUN 26**	**MAR 27**
LA DOULEUR	2H06	18H30		14H30 - 18H45	21H	14H30		21H
LE GRAND JEU	2H20			21H	14H30	18H30	16H30 - 21H	18H30
FORTUNATA VOSTF	1H43	21H		16H45	18H30	21H	14H30 - 19H	
ROSA ET DARA : LEUR FABULEUX ... VF	0H50	14H30 - 16H30			17H	17H		
DU 28 FÉVRIER AU 6 MARS	**DUREE**	**MER 28**	**JEU 1ER**	**VEN 2**	**SAM 3**	**DIM 4**	**LUN 5**	**MAR 6**
WONDER WHEEL VOSTF	1H41	21H		19H	21H	19H	16H30	19H
LE RIRE DE MA MÈRE	1H32	18H30		17H	14H30	21H	14H30 - 21H	
KNOCK	1H54			14H30 -21H	18H30	14H30	18H30	21H
RITA ET CROCODILE VF	0H40	14H30 - 16H30			16H30	17H		

Cinéma la Lucarne, 100 rue Juliette Savar Créteil - Informations et réservations 01 45 13 17 00
Plein tarif : 6 € | Tarif réduit (adhérent M.J.C., chômeur, + 60 ans, - 21 ans, étudiant, film -1 h) : 5 € | Moins de 14 ans : 3,80 € | Supplément 3D : 1 €
Abonnement : 50 € (adhérent MJC : 12 entrées - non adhérent : 10 entrées) | Abonnement 5 entrées : 25 €

ACTUALITÉ EN BREF...

EXPOSITION-VENTE

Créations en verre

MJC DU MONT-MESLY

CSC MADELEINE REBERIOUX

DU 1ER AU 28 FÉVRIER 2018

Toujours sur les traces du prisme de la lumière et du verre... Venez à la découverte des fabrications de Marie Omrane, cette créatrice vitrailliste qui travaille le verre avec la technique « TIFFANY » (découpe du verre, meulage et soudures au fer des pièces) et en FUSING (découpe des pièces de verre, assemblage et cuisson, fonte de verres au four, meulage et mise en taille, recuisson, collage et fixation sur les supports). Vitraux, lampes, objets de décoration, bijoux, objets divers, verre Murano...

En présence de l'artiste :

Samedi 3 février de 19h45 à 21h à la MJC

Mercredi 14 février de 18h30 à 20h au CSC

Entrée libre

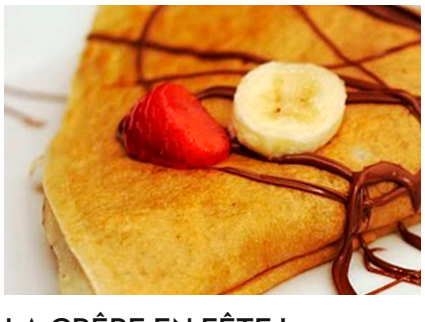

LA CRÊPE EN FÊTE !

CSC MADELEINE REBERIOUX

MERCREDI 7 FÉVRIER
DE 14H30 À 17H30

Venez en famille pour participer à la crêpe party : nature ou avec un peu de chocolat, une cuillère de confiture, et une pincée de bonne humeur. Nous les dégusterons ensemble.

Inscription souhaitée au 01 41 94 18 15

CINÉ ANIMATION

MJC DU MONT-MESLY

DIMANCHE 11 FÉVRIER À 17H00

Dans le cadre du Festival Ciné Junior, le film *L'île de Black Mor* sera suivi d'un atelier de cartes pop-up de bateau pirate. Cet atelier s'adresse à des enfants à partir de 7 ans. Des cadeaux surprise seront également proposés par le Festival sur cette même séance.

Inscriptions à l'accueil de la MJC dans la limite des places disponibles. Animation gratuite pour les spectateurs de la séance.

MATCH D'IMPROVISATION THEÂTRALE

CSC MADELEINE REBERIOUX

MARDI 13 FÉVRIER À 20H

L'atelier d'improvisation théâtre enfile à nouveau ses gants. Ce mois-ci la compagnie KATAPULTE a été invitée. A partir de sujets du public tirés au sort, les deux équipes s'affrontent. Match terrible où seuls les plus robustes et les plus créatifs resteront debout !

Entrée libre.

SPECTACLE JEUNE PUBLIC

CSC MADELEINE REBERIOUX

VENDREDI 16 FÉVRIER
SAMEDI 17 FÉVRIER
À 10H

Cette saison, le CSC Rebérioux vous propose avant chaque petite vacance un spectacle jeune public à venir partager en famille. Deux séances seront programmées, une le vendredi et une le samedi avant chaque période de vacance scolaire. Les structures qui souhaiteraient bénéficier de places pour leur public peuvent réserver pour le vendredi matin.

Plus d'informations à venir à l'accueil du CSC.

SORTIES

À LA MAISON DES ARTS

Février sera magique et musical...

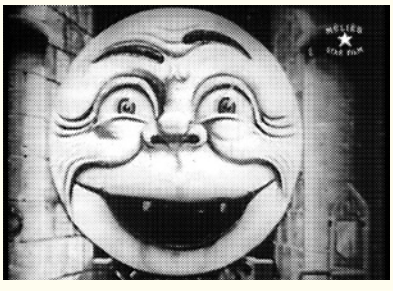

M comme Méliès

JEUDI 8 FÉVRIER À 19H45

Création Marcial Di Fonzo Bo et Elise Vigier. Spectacle inspiré des décors et des récits de la création du film *Voyage dans la Lune* réalisé par Georges Méliès.

11€ la place

Festival sons d'hiver

Big Daddy Wilson Band

SAMEDI 17 FÉVRIER À 19H45

Soirée concert Soul & Blues avec l'un des meilleurs représentants du genre. Voix chaleureuse à la diction claire et rythmée, Big Daddy Wilson nous conte le quotidien humain qu'il transforme en épopées optimistes.

9€ la place

Inscriptions indispensables à l'accueil du CSC - Places limitées

AGENDA

Les rendez-vous mensuels.

SAMEDI 10 FÉVRIER
CSC MADELEINE REBERIOUX
14H30 - 16H30 : **Tea Time**

SAMEDI 17 FÉVRIER
CSC MADELEINE REBERIOUX
14H - 17H : **Conversation espagnole**

C'EST LES VACANCES...

STAGE LUDIQUE

Jeux, danse, cinéma...

MJC DU MONT-MESLY

DU LUNDI 19 FÉVRIER
AU VENDREDI 23 FÉVRIER
DE 14H30 À 16H30

Pour les enfants à partir de 6 ans et leurs parents : cinéma, cuisine, bricolage, danse, chants...

Participation : 5 euros (+adh)

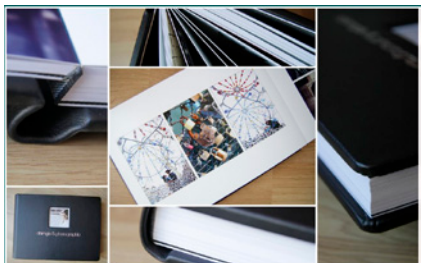

EPN (ESPACE PUBLIC NUMÉRIQUE)

Création d'un album photo

CSC MADELEINE REBERIOUX

MARDI 20 FÉVRIER
DE 14H30 À 16H

Apprenez à créer et à mettre en page votre album photo pour immortaliser vos plus beaux souvenirs. Ouvert à tous - Venir avec 20 à 30 photos sur clé usb.

Gratuit - Inscription obligatoire

DANSE BOLLYWOOD

MJC DU MONT-MESLY

En partenariat avec association SAID

MERCREDI 21 FÉVRIER
DE 14H À 16H
pour les débutant(e)s

VENDREDI 23 FÉVRIER
DE 14H À 16H
pour les avancé(e)s

Intergénérationnel.
Entrée libre sur réservation à l'accueil avant le samedi 17 février

UN JOUR, UNE ACTIVITÉ

CSC MADELEINE REBERIOUX

DU LUNDI 26 FÉVRIER
AU VENDREDI 2 MARS

Le Centre Socio-Culturel Madeleine Rebérioux reste ouvert pendant les vacances d'hiver ! Chaque jour un animateur du CSC proposera une sortie ou une animation sur la seconde semaine des vacances. Le programme des activités sera bientôt communiqué et disponible à l'accueil.

Inscriptions à partir du 1er février au 01 41 94 18 15 ou sur place.

BOLIDE EN MOUVEMENT !

MJC DU MONT-MESLY

DU LUNDI 26 FÉVRIER
AU VENDREDI 2 MARS
DE 10H30 A 12H00

Faire décoller, faire avancer, faire tourner, oui mais pas n'importe comment ! Qui sera le plus malin et le plus rapide ? La science nous le dira...

Pour les enfants de 6 à 10 ans.
Participation : 5 euros (+adh)
Inscription à l'accueil

ANGLAIS

Chant, comptines

MJC DU MONT-MESLY

DU LUNDI 26 FÉVRIER
AU VENDREDI 2 MARS
DE 10H À 11H

Pour les 4/5 ans

Tarif : 22,50€ (+adh)
Inscription à l'accueil

CONVERSATION ANGLAISE

MJC DU MONT-MESLY

DU LUNDI 26 FÉVRIER
AU VENDREDI 2 MARS
DE 14H30 À 15H30

Pour les 12/14 ans

Tarif : 22,50€ (+adh)
Inscription à l'accueil

MJC MONT-MESLY

100 rue Juliette Savar
94000 Créteil
T 01 45 13 17 00
contact@mjccreteil.com

HORAIRES D'ACCUEIL*
lundi 16h/20h30
mardi 10h/12h30 et 17h/20h30
mercredi 9h30/20h30
jeudi 10h/12h30 et 14h/20h30
vendredi 14h/20h
samedi 10h/17h
dimanche 14h/16h30

CSC MADELEINE REBERIOUX

27 av. François Mitterrand
94000 Créteil
T 01 41 94 18 15
contact@mjccreteil.com

HORAIRES D'ACCUEIL *
lundi 16h/20h
mardi 10h/12h30 et 17h/20h30
mercredi 9h30/20h30
jeudi 10h/12h30 et 14h/20h45
vendredi 14h/20h
samedi 10h/17h
fermé le dimanche

CINÉMA LA LUCARNE

100 rue Juliette Savar
94000 Créteil
T 01 45 13 17 00
contact@mjccreteil.com

NOS INTERVENTIONS À LA HABETTE

Place de la Habette
94000 Créteil
T 06 33 23 64 93
contact@mjccreteil.com

HORAIRES D'ACCUEIL*
mardi 17h/19h
vendredi 14h15/16h
samedi 14h/17h

* En période de vacances scolaires, les horaires sont consultables dans chaque équipement

Retrouvez nos actualités sur notre site : **www.mjccreteil.com**

Directrice de la publication : Violaine Tiret/Comité de rédaction : Violaine Tiret, Sabine Machto, Cécile Bachelier-Aresu, Alexandre Saumonneau, Valérie Bacon / Conception graphique : Kiox - Abonnements : 100 rue Juliette Savar 94000 Creteil - T 01 45 13 17 00
Dépôt légal 1er trimestre 1983 Numéro tiré à 4 000 exemplaires - ISSN : 0183 - 4389
Imprimé par RECTO VERSO à Vitry-Sur-Seine