QUAT' PAGES

Journal de libre expression et d'information locale

ASSOCIATION
MJC MONT-MESLY
MADELEINE REBÉRIOUX

Des lieux de Culture pour tous et d'Éducation Populaire.

Association agréée Centre Social, affiliée à la Fédération Régionale des MJC en Ile-de-France et à la Fédération des Centres Sociaux du Val-de-Marne

N°425 DU 13 MARS 2019
AU 9 AVRIL 2019

Il n'aura échappé à personne que le pays est traversé depuis la mi-novembre par une vague de colère et de revendications sociales sans précédent depuis mai 68. Peu avait anticipé de voir les ronds-points, les barrières de péage ou les cœurs de ville si longtemps et si massivement investis par des citoyens en mal d'exprimer leur ras le bol de vivre dans des conditions de plus en plus précaires et leurs aspirations à des changements en profondeur.

Ce mouvement dit « des Gilets jaunes » est quelque part rassurant. Pour tous ceux qui véhiculaient, dans la presse et les médias, l'image d'une société individualiste et égoïste, force est de constater que les faits et les images montrent des gens engagés sur des causes collectives et une volonté de transformation sociale.

Sur le fond comme sur la forme, chacun peut être pour ou contre ce mouvement. Nous déplorons notamment comme beaucoup toutes les formes de violence et de dégradations qui émaillent les manifestations. D'accord ou pas, une MJC ne peut être indifférente à cette forme de prise de parole. Notre MJC inscrit son action et ses valeurs dans celles de l'Éducation Populaire avec l'idée que le débat est l'outil privilégié de la vie démocratique. Les MJC sont des lieux naturels de débat depuis leur création comme des espaces d'apprentissage de la citoyenneté.

La MJC Club, la Ligue des Droits de l'Homme, la Fédération régionale des MJC d'île de France et la MJC/CSC Mont-Mesly/M. Rebérioux invitent donc tous les Cristoliens à prendre la parole à l'occasion de cette démarche de Grand débat national.

Illustration : Sveta Dorosheva
https://www.illustrationweb.fr/artists/SvetaDorosheva/view

CINÉMA LA LUCARNE

Cinéma classé Art et Essai Label Jeune Public affilié à l'Association des Cinémas de Recherche d'Ile-de-France

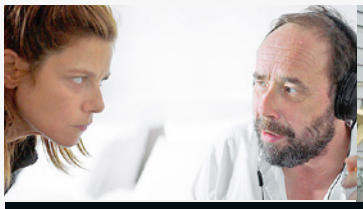
UNE INTIME CONVICTION

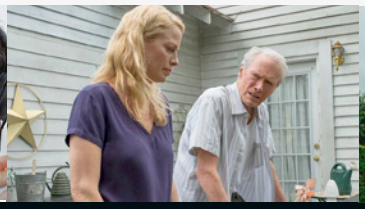
LA MULE

LA FAVORITE

L'INCROYABLE HISTOIRE DU FACTEUR...

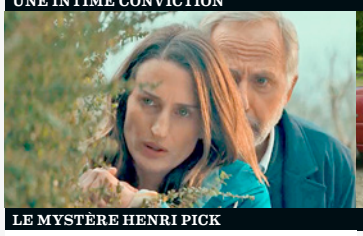
LE MYSTÈRE HENRI PICK

ON MENT TOUJOURS À CEUX QU'ON ...

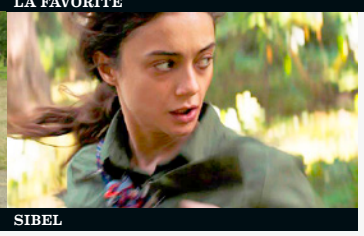
SIBEL

À L'INITIATIVE DE LA CABANE DES ASSOCIATIONS ET DE LA LIGUE DES DROITS DE L'HOMME

JEUDI 14 MARS
À 18H30

Projection suivie d'un débat autour des discriminations animé par un intervenant d'A.T.D. Quart Monde

Tarif unique : 3 €

LES INVISIBLES

de Louis-Julien Petit. France 2018. 1h42. Avec Audrey Lamy, Corinne Masiero, Noémie Lvovsky.

Suite à une décision municipale, l'Envol, centre d'accueil pour femmes SDF, va fermer. Il ne reste plus que trois mois aux travailleuses sociales pour réinsérer coûte que coûte les femmes dont elles s'occupent : falsifications, pistons, mensonges... Désormais, tout est permis !

UNE INTIME CONVICTION

d'Antoine Raimbault. France 2017. 1h50. Avec Olivier Gourmet, Marina Foïs, Laurent Lucas.

Depuis que Nora a assisté au procès de Jacques Viguier, accusé du meurtre de sa femme, elle est persuadée de son innocence. Craignant une erreur judiciaire, elle convainc un ténor du barreau de le défendre pour son second procès, en appel. Ensemble, ils vont mener un combat acharné contre l'injustice. Mais alors que l'étau se resserre autour de celui que tous accusent, la quête de vérité de Nora vire à l'obsession.

LA MULE

de Clint Eastwood. États-Unis 2018. 1h56, vostf. Avec Clint Eastwood, Bradley Cooper, Laurence Fishburne.

À plus de 80 ans, Earl Stone est aux abois. Il est non seulement fauché et seul, mais son entreprise risque d'être saisie. Il accepte alors un boulot qui – en apparence – ne lui demande que de faire le chauffeur. Sauf que, sans le savoir, il s'est engagé à être passeur de drogue pour un cartel mexicain. Entre la police, les hommes de main du cartel et les fantômes du passé menaçant de le rattraper, Earl est désormais lancé dans une vertigineuse course contre la montre...

LA FAVORITE

de Yorgos Lanthimos. États-Unis/Royaume-Uni/Irlande 2018. 2h, vostf. Avec Olivia Colman, Rachel Weisz, Emma Stone.

Début du 18e siècle. L'Angleterre et la France sont en guerre. Toutefois, à la cour, la mode est aux frivolités. La reine Anne occupe le trône tandis que son amie Lady Sarah gouverne le pays à sa place. Lorsqu'une nouvelle servante, Abigail Hill, arrive à la cour, Lady Sarah la prend sous son aile, pensant en faire une alliée. Alors que les enjeux politiques de la guerre absorbent Sarah, Abigail quant à elle parvient à gagner la confiance de la reine et devient sa nouvelle confidente. Ainsi se présente l'occasion de satisfaire ses ambitions.

L'INCROYABLE HISTOIRE DU FACTEUR CHEVAL

de Nils Tavernier. France 2017. 1h45. Avec Jacques Gamblin, Laetitia Casta, Bernard Le Coq.

Fin XIXe, Joseph Ferdinand Cheval, est un simple facteur qui parcourt chaque jour la Drôme, de village en village. Solitaire, il est bouleversé quand il rencontre la femme de sa vie, Philomène. De leur union naît Alice. Pour cette enfant qu'il aime plus que tout, Cheval se jette alors dans un pari fou : lui construire de ses propres mains, un incroyable palais.

LE MYSTÈRE HENRI PICK

de Rémi Bezançon. France 2019. 1h40. Avec Fabrice Lucchini, Camille Cottin, Alice Izaaz.

Dans une étrange bibliothèque au cœur de la Bretagne, une jeune éditrice découvre un manuscrit extraordinaire qu'elle décide aussitôt de publier. Le roman devient un best-seller. Mais son auteur, Henri Pick, un pizzaïolo breton décédé deux ans plus tôt, n'aurait selon sa veuve jamais écrit autre chose que ses listes de courses. Persuadé qu'il s'agit d'une imposture, un célèbre critique littéraire décide de mener l'enquête, avec l'aide inattendue de la fille de l'énigmatique Henri Pick.

ON MENT TOUJOURS À CEUX QU'ON AIME

de Sandrine Dumas. France 2018. 1h30. Avec Monia Chokri, Jérémie Elkaïm, Marthe Keller.

Après avoir sabordé sa carrière de chanteuse, Jewell Stone vit à Paris d'un boulot de serveuse. Marie, sa grand-mère et unique famille, qui vit dans le Vermont aux États-Unis, débarque du jour au lendemain pour la voir. Mais comment l'accueillir quand Jewell lui raconte depuis si longtemps des bobards sur sa vie, son travail et ses amours ?

SIBEL

de Guillaume Giovanetti et Çagla Zencirki. Turquie/Allemagne/France/Luxembourg 2018. 1h35, vostf. Avec Damla Sönmez, Emin Gürsoy, Erkan Kolçak.

Sibel, 25 ans, vit avec son père et sa sœur dans un village isolé des montagnes de la mer noire en Turquie. Sibel est muette mais communique grâce à la langue sifflée ancestrale de la région. Rejetée par les autres habitants, elle traque sans relâche un loup qui rôderait dans la forêt voisine, objet de fantasmes et de craintes des femmes du village. C'est là que sa route croise un fugitif. Blessé, menaçant et vulnérable, il pose un regard neuf sur elle.

LE CINÉMA FAIT SA MUSIQUE

MERCREDI 20 MARS
À 18H30

Entrée libre

Sous la houlette de Marie Cali, intervenante pédagogique en piano et formation musicale à la MJC du Mont-Mesly, de jeunes musiciens pratiquant à la MJC présenteront au public dans la salle de cinéma des œuvres qu'ils ont appris à jouer durant la saison. Cette présentation fait suite à toute une série d'expériences réalisées avec Marie Cali autour des liens entre musique et cinéma à la Lucarne, un rendez-vous pour enrichir et perpétuer ces liens et favoriser les rencontres.

CINÉMA la petite LUCARNE

Cinéma classé Art et Essai
Label Jeune Public affilié
à l'Association des Cinémas
de Recherche d'Ile de France

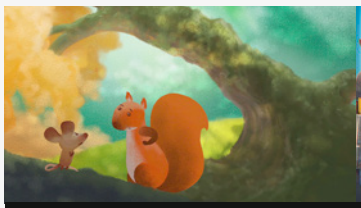
LES RITOURNELLES DE LA CHOUETTE

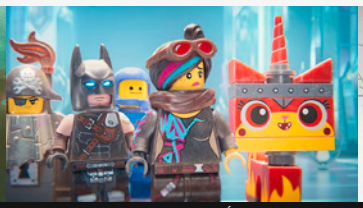
LA GRANDE AVENTURE LÉGO 2

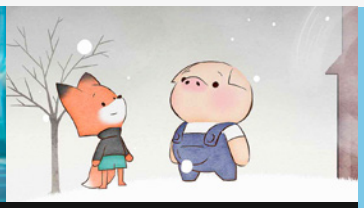
LE COCHON, LE RENARD ET LE MOULIN

LES RITOURNELLES DE LA CHOUETTE

5 films d'animation, France, Belgique, 2018, 48 min, VF

La Chouette du cinéma a rassemblé dans ce nouveau programme cinq histoires à ritournelles :

Un travail de fourmis

d'Anaïs Sorrentino – 2017 – 7min09

Par une fraîche journée d'automne, un ours prend froid dans la rivière. De retour dans sa grotte, il éternue si fort qu'un énorme rocher tombe devant l'entrée et le bloque à l'intérieur. Une petite fourmi qui passe par là lui vient alors en aide...

L'arbre à grosse voix

d'Anaïs Sorrentino – 2017 – 06min29

Une souris veut se loger dans le tronc d'un vieil arbre quand celui-ci la menace d'une grosse voix. La souris s'enfuit et croise un écureuil, qui, d'abord sceptique, va vivre la même expérience. Viendra le tour d'un lapin, puis d'un pinson et, enfin, d'une tortue qui, elle, ne s'en laissera pas conter.

La tortue d'or

de Célia Tisserant et Célia Tocco – 2018 – 13min07

Un couple vit heureux dans une humble masure. Un jour, l'homme pêche dans ses filets une tortue aux écailles d'or. En échange de sa liberté, l'animal promet au pêcheur d'exaucer tous ses veux.

L'humble tailleur de pierre

de Frits Standaert – 2018 – 16min54

Un banquier vaniteux et opulent croit posséder toutes les richesses, mais l'ennui l'accable de tristesse. Un jour, il s'approche de la maison d'un humble tailleur de pierre qui, dit-on, vit satisfait de sa liberté, de son rocher et d'une tasse de thé à l'aurore. « Mais que peut-on faire sans or ? », rugit le banquier, certain que cet homme est tout aussi avide d'argent que lui.

Où vas-tu basile ?

de Jérémie Mazurek – 2018 – 3min15

Basile part au marché vendre son cheval. Il croise sur sa route un malin qui lui troque le canasson contre une vache. Basile échange un peu plus loin sa vache contre une chèvre...

Les Ritournelles de la Chouette composent ainsi une amusante et délicate exhortation au vivre ensemble dans la simplicité. Écrits comme des chansons à refrain, ces courts métrages offrent aux enfants le plaisir sécurisant de la répétition. Mais ils titillent aussi la curiosité, car, en de légères variations, leurs refrains évoluent avec suspens vers une fin surprenante. Et qui délivre au passage un joli message de sagesse.

Conseillé à partir de 4 ans

LA GRANDE AVENTURE LÉGO 2

De Mike Mitchell, États Unis, 2018, 1h47, VF

Alors que les habitants de Bricksburg coulent des jours heureux depuis cinq ans, une nouvelle et terrible menace se profile à l'horizon : des envahisseurs Lego Duplo® venus des confins de l'espace qui détruisent tout sur leur passage ! Pour vaincre ces redoutables ennemis et rétablir la paix dans l'univers Lego, Emmet, Lucy, Batman et leurs amis devront explorer des mondes lointains et inconnus. Ils découvriront même à cette occasion une étrange galaxie où chaque situation est une comédie musicale ! Cette nouvelle aventure mettra à l'épreuve leur courage, leur créativité et leurs facultés de Maîtres Constructeurs...

Conseillé à partir de 6 ans

LE COCHON, LE RENARD ET LE MOULIN

De Érick Oh 2018, 50 min, sans paroles

Un jeune cochon et son père vivent au sommet d'une colline menacée par un gros nuage noir. Avant de partir combattre les brumes, le père construit un moulin à vent pour repousser le nuage et protéger la colline et ses habitants. Resté seul sans son père, le jeune cochon trouve du réconfort et aussi une famille d'adoption avec son ami le Renard. Ensemble, ils font toutes sortes de découvertes surprenantes...

Conseillé à partir de 4 ans

Programme Cinéma la Lucarne du 13 mars au 9 avril 2019 (Les heures indiquées sont celles du début du film)

DU 13 AU 19 MARS	DURÉE	MER 13	JEU 14	VEN 15	SAM 16	DIM 17	LUN 18	MAR 19
LES INVISIBLES	1H42		18H30					
LE PAPE FRANCOIS, UN HOMME DE PAROLE	1H36					18H30		
UNE INTIME CONVICTION	1H50	18H30		14H30 - 21H	18H30	14H30	21H	
LA MULE VOSTF	1H56	20H45		18H45	14H30		16H45	21H
LA FAVORITE VOSTF	2H			16H30	21H	21H	14H30 - 18H45	18H30
LES RITOURNELLES DE LA CHOUETTE VF	0H48	14H30 - 16H30			17H	17H		
DU 20 AU 24 MARS	**DURÉE**	**MER 20**	**JEU 21**	**VEN 22**	**SAM 23**	**DIM 24**		
L'INCROYABLE HISTOIRE DU FACTEUR...	1H45	19H - 21H		14H30 - 17H				
LA GRANDE AVENTURE LEGO 2 VF	1H47	14H30 - 16H30			10H	10H		
LE CINÉMA FAIT SA MUSIQUE	0h30	18h30						
DU 23 MARS AU 2 AVRIL								
41e FESTIVAL INTERNATIONNAL DE FILMS DE FEMMES - PROGRAMME DANS LE QUAT'PAGES HORS SÉRIE SPÉCIAL FESTIVAL								
LE GRAND MIXAGE - EUZHAN PALCY - TOUS LES GARÇONS ET LES FILLES								
DU 3 AU 9 AVRIL	**DURÉE**	**MER 3**	**JEU 4**	**VEN 5**	**SAM 6**	**DIM 7**	**LUN 8**	**MAR 9**
LA MORT AUX TROUSSES	2H16		20H					
LE MYSTÈRE HENRI PICK	1H40	21H		14H30	21H	14H30	19H	18H30
ON MENT TOUJOURS A CEUX QU'ON AIME	1H30	18H30		16H30 - 21H	18H30	21H	14H30	
SIBEL VOSTF	1H35			19H	14H30	18H30	16H30 - 21H	21H
LE COCHON, LE RENARD ... SANS PAROLES	0H50	14H30 - 16H30			16H30	16H30		

Cinéma la Lucarne, 100 rue Juliette Savar Créteil - Informations et réservations 01 45 13 17 00
Plein tarif : 6 € | Tarif réduit (adhérent M.J.C., chômeur, + 60 ans, - 21 ans, étudiant, film -1 h) : 5 € | Moins de 14 ans : 3,80 € | Supplément 3D : 1 €
Abonnement : 50 € (adhérent MJC : 12 entrées - non adhérent : 10 entrées) | Abonnement 5 entrées : 25 €

CINÉMA LA LUCARNE

Cinéma classé Art et Essai Label Jeune Public affilié à l'Association des Cinémas de Recherche d'Ile-de-France

AU CŒUR DU FILM

En partenariat avec l'Université Inter-Âges

JEUDI 4 AVRIL
À 20H

Séance présentée et animée par Jacques Lubczanski, enseignant de cinéma

Tarif unique : 6 €

LA MORT AUX TROUSSES

d'Alfred Hitchcock. Etats-Unis 1959. 2h16, vostf. Avec Cary Grant, Eva Marie Saint, James Mason.

Le publiciste Roger Tornhill se retrouve par erreur dans la peau d'un espion. Pris entre une mystérieuse organisation qui cherche à le supprimer et la police qui le poursuit, Tornhill est dans une situation bien inconfortable. Il fuit à travers les Etats-Unis et part à la recherche d'une vérité qui se révèlera très surprenante.

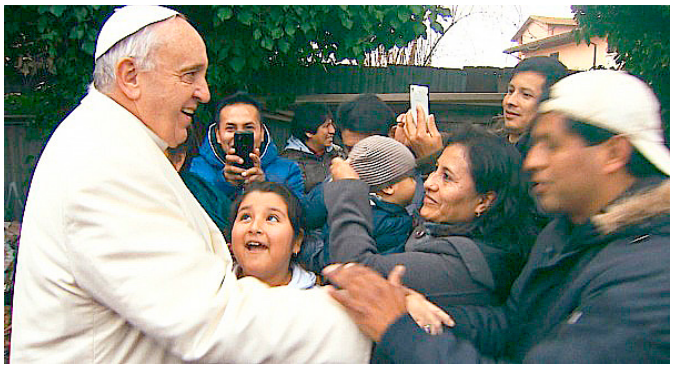

A L'INITIATIVE DE LA PAROISSE SAINT-MICHEL DU MONT-MESLY

DIMANCHE 17 MARS
À 18H30

Projection suivie d'un débat avec René Pujol, journaliste spécialiste du catholicisme.

Tarif unique : 5 €

LE PAPE FRANCOIS, UN HOMME DE PAROLE

de Wim Wenders. Italie/Suisse/Allemagne/France 2018. 1h36, vostf. Documentaire.

Le 13 mars 2013, le Cardinal de Buenos Aires, Jorge Mario Bergoglio, devient le Souverain Pontife de l'Église Catholique. C'est le premier pape originaire d'Amérique du Sud. Le film, plus qu'une biographie est un voyage dans l'univers du Pape François qui s'articule autour de ses idées et de son message.

CRÉTEIL, DE GÉNÉRATION À GÉNÉRATION

En écho au festival de l'architecture, l'Association MJC Mont Mesly Madeleine Rebérioux propose avec la ville de Créteil, de « Génération à Génération », un projet sur la transmission culturelle de la vie à Créteil, avec ses spécificités urbanistiques et architecturales, d'une génération à une autre.

Au programme du 6 avril au 6 mai 2019 :

« PAROLES DE CRISTOLIENS »

Des histoires partagées sous forme d'exposition, d'audiovisuel et de théâtre, seront l'occasion de provoquer des échanges entre les habitants des différents territoires de la ville et de percevoir en quoi l'architecture et l'urbanisme influent sur la vie de chacun.

« LINSTABLE PHOTOGRAPHIE »

Projections du travail photographique mené par Jean-Michel Landon "LINSTABLE", artiste engagé, photographe social et humaniste.

SOIRÉE INAUGURALE LE 12 AVRIL.

Renseignements au 01 41 94 18 15 ou 01 45 13 17 00

« CRÉTEIL ET MOI »

de Hamoud Chantout, peintre syrien

Cet artiste onirique et confirmé dans le Monde Arabe est installé à Créteil depuis un an et demi. Peintre prolifique et talentueux, il nous invite avec ses toiles à redécouvrir le Lac de Créteil mais aussi l'espace social partagé à travers son prisme, sa palette, son art.

RUE EN FÊTE

Hurbanité de l'Humain dans l'urbain.

« Dehors, c'est chez nous »

1ER JUIN

Pour la 3e année consécutive, et dans le cadre du festival « Vive l'Art Rue », l'association MJC MONT MESLY – M.REBERIOUX, vous invite à investir ou réinvestir votre quartier.

Qu'il s'agisse d'une parade, d'espaces installés dehors comme à la maison, de musiques résonnantes, ou d'une soirée sur le stade de la Habette, cette journée se voudra colorée, conviviale et vivante.

Porté par ses habitants, guidés par un ensemble de bénévoles et de partenaires de l'association cet événement est en pleine préparation.

Vous êtes donc invités le mercredi 20 mars (lieux et heure à confirmer) à échanger sur le sujet pour que ce moment vous appartienne pleinement !

ACTUALITÉ EN BREF...

LA CRÊPE EN FÊTE

CSC M.REBERIOUX

MERCREDI 13 MARS DE 14H30 À 17H30

Nature ou avec un peu de chocolat, une cuillère de confiture, et une pincée de bonne humeur, venez en famille pour participer à la crêpe party...

Inscription souhaitée au 01 41 94 18 15

DÉCOUVRIR INTERNET AUTREMENT

CSC M.REBERIOUX

LES JEUDIS DU 14 MARS AU 18 AVRIL

DE 9H30 À 11H30 ou
DE 14H30 À 16H30

Gratuit (+adhésion) + de 50 ans, 10 places disponibles.

LE BIEN-ETRE AU FÉMININ

DIMANCHE 17 MARS DE 14H À 17H

Dans le cadre de la journée internationale des droits des femmes, et pour la lutte contre les discriminations, les associations Nardjess et Orien-thé soutenues par La Cabane des Associations, et en partenariat avec la Ligue des Droits de l'Homme, organisent un après-midi « bien être au féminin ». Au programme soins esthétiques, henné, atelier « la danse pour s'estimer »...

Réservation obligatoire au 06 63 26 02 98

MES DÉBUTS SUR UN TRAITEMENT DE TEXTE

CSC M.REBERIOUX

MARDI 19, 26 MARS ET 2 ET 9 AVRIL
DE 19H À 21H

Débuter sur un traitement de texte (libre office, Word). Mise en page, mise en forme (taille, couleur, Tabulation, tableau, insertion image.

Pré requis : Savoir utiliser un ordinateur. Gratuit + adhésion.

L'ATELIER DU CHEF

CSC M.REBERIOUX

MERCREDI 20 MARS DE 14H30 A 17H30

Une maman sera pour cet après-midi notre chef cuisinier. Elle nous propose de nous faire découvrir un goûter maison qui a marqué son enfance...
« Pain au beurre et au chocolat » spécialité martiniquaise.

Réservation souhaitée 01 41 94 18 15

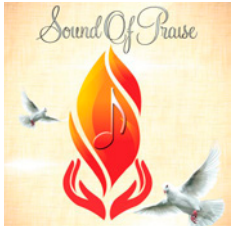

CONCERT DE GOSPEL

CSC M.REBERIOUX

SAMEDI 23 MARS À 19H30

L'Association Sound of Praise, composée de 20 chanteurs semi-professionnels, vous fera le plaisir de vous transporter dans l'univers du gospel traditionnel mais aussi contemporain.

Nous sommes une famille et éprouvons l'un pour l'autre un amour fraternel qui nous permet de chanter d'une seule voix et d'un même cœur.

Entrée 10 €.
Réservation au 06 52 39 90 19.

STAGE DE TANGO

MJC MONT-MESLY

DIMANCHE 17 MARS DE 15H00 À 18H00

Spécial « ABRAZO »

18 € + Adhésion

GRAND DÉBAT NATIONAL

Dans le cadre de l'organisation du Grand Débat national, la MJC Club et la MJC Mont-Mesly / CSC Rebérioux, en partenariat avec la Ligue des droits de l'Homme et la Fédération Régionale des MJC, ont décidé de s'associer à cette démarche en proposant d'ouvrir leurs structures à des espaces de débats, dans une volonté d'éducation populaire qui est un des fondements de l'action des MJC.

Ainsi, deux dates ont été retenues :

Lundi 11 mars 2019 à 19h, débat à la MJC Mont-Mesly sur « La démocratie et la citoyenneté », animé par Nora Hamadi, journaliste présentatrice de l'émission Vox Pop sur Arte;

Mardi 12 mars 2019 à 19h, débat à la MJC Club sur « La fiscalité et les dépenses publiques » et « La transition écologique », animé par François Legendre, professeur d'économie à la faculté des sciences économiques et de gestion-UPEC.

Ces débats citoyens sont à la fois l'occasion pour tout un chacun d'exprimer son point de vue, ses préoccupations, mais aussi l'opportunité d'obtenir un éclairage sur les thématiques abordées.

Le débat est présent de façon permanente au sein d'une MJC et le Grand Débat National constitue pour nous l'opportunité de lui donner une dimension nouvelle en touchant un public plus diversifié. Au delà et après cette démarche nationale, d'autres débats seront organisés afin d'approfondir certains thèmes ayant émergé pendant le Grand Débat National.

ACTUALITÉ EN BREF...

« LE COMPOST, UNE HISTOIRE DE VIE »

CSC M.REBERIOUX

SAMEDI 30 MARS DE 10H À 12H

L'association les Paniers de Créteil vous accueillera dans le jardin du CSC Madeleine REBÉRIOUX pour vous faire découvrir tout l'intérêt et le plaisir de composter vos déchets. Venez avec vos épluchures...

« FOUS D'ART SOLIDAIRES »

« Écoute Nos Gestes »

CSC M.REBERIOUX

SAMEDI 6 AVRIL À 18H00

Cette production est le résultat de l'atelier du « Théâtre du Silence » animé pendant six mois par l'acteur professionnel colombien Jorge Humberto Muñoz, avec un groupe de femmes et d'hommes immigrés de différentes nationalités, en situation de précarité, fréquentant tous les mercredis l'activité « Les Petits Déjeuners Artistiques » au sein de l'équipe locale du Secours Catholique de Créteil.

Entrée libre sur réservation au 06 76 00 23 68.

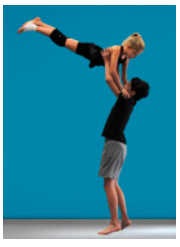

« D'EST EN OUEST »

« Un tour du monde dans l'excellence avec des jeunes artistes »

MAISON DES ARTS DE CRÉTEIL

VENDREDI 15 MARS À 19H40

Groupe Grenade/J .Baiz : « D'Est en Ouest ». 6 chorégraphes et 30 danseurs avec des enfants et des adolescents de 7 à 18 ans.
Programme avec des jeunes amenés vers l'excellence avec une traversée chorégraphique de l'Orient à l'Occident, de Melbourne à Vancouver...

Sortie pour toute la famille.
9 € pour les moins de 18 ans et 11 €/adulte
Réservation : au 01 41 94 18 15

BATUCADA ET SAMBA

CSC M.REBERIOUX

VENDREDI 15 MARS, LUNDI 18 MARS ET MERCREDI 27 MARS À 19H

Période du carnaval oblige, le CSC M. Rebérioux vous propose de découvrir et de pratiquer les percussions brésiliennes façon Samba de Rio.
La Samba est un rythme chaud, envoutant accessible aux débutants comme aux musiciens ou percussionnistes plus aguerris. Alors venez comme vous êtes. Et pourquoi ne pas imaginer ensuite de créer une batucada à Créteil.

« A MAN OF GOOD HOPE »

« Une saga Africaine Épique en Chants et Musique ».

MAISON DES ARTS DE CRÉTEIL

JEUDI 11 AVRIL À 19H40

Ensemble ISANGO.

D'après le livre de Johnny Steinberg. Par la cie Sud-Africaine aux capacités musicales exceptionnelles et de plus variées.

Places limitées – Inscriptions à l'accueil du CSC.
Prix partenariat 9 €/enfant -11 €/adulte

AGENDA

Les rendez-vous mensuels.

VENDREDI 15 MARS
LOCAL DE LA HABETTE
15H - 17H : **Entre-parents, groupes de paroles**

SAMEDI 2 FÉVRIER
CSC MADELEINE REBERIOUX
15H - 17H : **Conversation arabe**

JEUDI 14 MARS
LOCAL DE LA HABETTE
14H - 16H : **Atelier couture et confiture**

SAMEDI 23 MARS
CSC MADELEINE REBERIOUX
14H30 - 16H : **Tea-Time**

SAMEDI 30 MARS
CSC MADELEINE REBERIOUX
14H - 17H : **Conversation espagnole**

MJC MONT-MESLY

100 rue Juliette Savar
94000 Créteil
T 01 45 13 17 00
contact@mjccreteil.com

HORAIRES D'ACCUEIL*
lundi 16h/20h30
mardi 10h/12h30 et 17h/20h30
mercredi 9h30/20h30
jeudi 10h/12h30 et 14h/20h30
vendredi 14h/20h
samedi 10h/17h
dimanche 14h/16h30

CSC MADELEINE REBERIOUX

27 av. François Mitterrand
94000 Créteil
T 01 41 94 18 15
contact@mjccreteil.com

HORAIRES D'ACCUEIL *
lundi 16h/20h
mardi 10h/12h30 et 17h/20h30
mercredi 9h30/20h30
jeudi 10h/12h30 et 14h/20h45
vendredi 14h/20h
samedi 10h/17h
fermé le dimanche

CINÉMA LA LUCARNE

100 rue Juliette Savar
94000 Créteil
T 01 45 13 17 00
contact@mjccreteil.com

* En période de vacances scolaires, les horaires sont consultables dans chaque équipement

NOS INTERVENTIONS À LA HABETTE

Place de la Habette
94000 Créteil
T 06 33 23 64 93
contact@mjccreteil.com

HORAIRES D'ACCUEIL*
mardi 17h/19h
vendredi 14h15/16h
samedi 14h/17h

Retrouvez nos actualités sur notre site : www.mjccreteil.com
et sur notre page facebook : www.facebook.com/mjccreteil94/

Directrice de la publication : Violaine Tiret / Comité de rédaction : Violaine Tiret, Sabine Machto, Catalina Carvajal-Castillo, Alexandre Saumonneau, Isabelle Vinsot / Conception graphique : Kiox - Abonnements : 100 rue Juliette Savar 94000 Creteil - T 01 45 13 17 00 Dépôt légal 1er trimestre 1983 Numéro tiré à 4 000 exemplaires - ISSN : 0183 - 4389 / Imprimé par RECTO VERSO à Vitry-Sur-Seine