QUAT' PAGES

Journal de libre expression et d'information locale

ASSOCIATION
MJC MONT-MESLY
MADELEINE REBÉRIOUX

Des lieux de Culture pour tous et d'Éducation Populaire.

Association agréée Centre Social, affiliée à la Fédération Régionale des MJC en Ile-de-France et à la Fédération des Centres Sociaux du Val-de-Marne

N°417 DU 30 MAI AU 3 JUILLET 2018

VIVRE SA VILLE

Le mois de juin foisonne d'initiatives et de manifestations partout dans la ville. Et c'est très bien ainsi. C'est chaque fois l'occasion pour tous les Cristoliens de vivre véritablement sa ville et d'éprouver ce sentiment d'appartenance à une même communauté, qui fait comprendre à chacun, sans pouvoir toujours l'exprimer, ce qui nous lie quand on dit « je suis Cristolien ».

Pour la MJC du Mont-Mesly, CSC M. Rebérioux, les événements et les nombreux rendez-vous de ce mois de juin sont l'aboutissement d'initiatives et de projets développés tout au long de l'année avec les adhérents et les habitants. C'est d'abord le samedi 2 juin à la Habette avec le festival Vive l'Art Rue, l'inauguration de la fresque murale du stade et Rue en Fête, la Fête de quartier de la Habette. Au-delà de la programmation culturelle, tous les habitants sont invités à venir participer, s'exprimer et partager un temps si précieux pour ce territoire.

De même pour l'Assemblée Générale de notre association qui se déroulera le 14 juin prochain, temps fort de la vie démocratique de toute association, ce sera là aussi l'occasion pour les adhérents de s'exprimer et de participer aux prises de décision sur les orientations de notre association.

Comme bon nombre d'acteurs de la Ville, nous serons également présents à la MAC pour notre traditionnel spectacle de fin de saison le 10 juin ainsi que sur la prochaine édition de Jour de Fête le 23 juin.

Autant de rendez-vous qui nous rendront impatients de nous retrouver à la fin des vacances.

Illustration : Florian Nicolle
https://www.behance.net/neo_innov

CINÉMA LA LUCARNE

Cinéma classé Art et Essai
Label Jeune Public affilié
à l'Association des Cinémas
de Recherche d'Île-de-France

PLACE PUBLIQUE

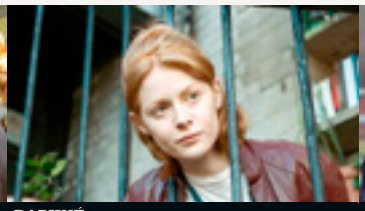
DAPHNÉ

COMME DES ROIS

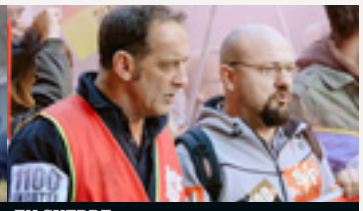
EN GUERRE

ABDEL ET LA COMTESS

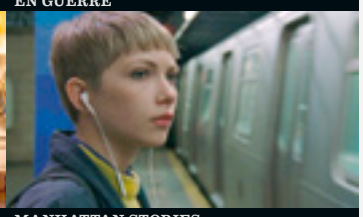
MANHATTAN STORIES

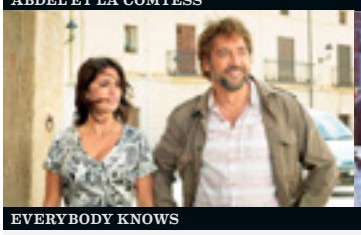
EVERYBODY KNOWS

SENSES 1&2

LE CINÉMA EN BOUCHE

SAMEDI 2 JUIN A 18H

La projection du film sera précédée d'une présentation des films du mois et suivie d'un apéritif.

Tarif unique : 5 €

HOTEL SALVATION

de Shubhashish Bhutiani. Inde/Royaume-Uni 2018. 1h35, vostf. Avec Adil Hussein, Lahlit Behl, Geetanjali Kulkarni.

Daya, un vieil homme, sent que son heure est venue et souhaite se rendre à Varanasi (Bénarès), au bord du Gange, dans l'espoir d'y mourir et atteindre le salut. A contrecoeur, son fils Rajiv l'accompagne, laissant derrière lui son travail, sa femme et sa fille. Arrivés dans la ville sainte, les deux hommes louent une chambre à l'Hôtel Salvation, un endroit réservé aux personnes en fin de vie. Mais le temps passe et Daya ne montre pas de signe de fatigue. Cette attente inopinée est enfin l'occasion pour le père et son fils de se connaître et de se comprendre.

PLACE PUBLIQUE

d'Agnès Jaoui. France 2018. 1h38. Avec Agnès Jaoui, Jean-Pierre Bacri, Léa Drucker.

Castro, autrefois star du petit écran, est à présent un animateur sur le déclin. Son chauffeur le conduit à la pendaison de crémaillère de sa productrice et amie de longue date, Nathalie, qui a emménagé dans une belle maison près de Paris. Hélène, sœur de Nathalie et ex-femme de Castro, est elle aussi invitée. Quand ils étaient jeunes, ils partageaient les mêmes idéaux mais le succès a converti Castro au pragmatisme (ou plutôt au cynisme) tandis qu'Hélène est restée fidèle à ses convictions.

DAPHNÉ

de Peter Makie Burns. Royaume-Uni 2016. 1h33, vostf. Avec Emily Beecham, Geraldine James, Tom Vaughan-Lawor.

La vie de Daphné est un véritable tourbillon. Aux folles journées dans le restaurant londonien où elle travaille succèdent des nuits enivrées dans des bras inconnus. Elle est spirituelle, aime faire la fête mais sous sa personnalité à l'humour acerbe et misanthrope Daphné n'est pas heureuse. Lorsqu'elle assiste à un violent braquage, sa carapace commence à se briser...

COMME DES ROIS

de Xabi Molia. France 2017. 1h24. Avec Kad Merad, Kacey Mottet Klein, Sylvie Testut.

Joseph ne parvient pas à joindre les deux bouts. Sa petite entreprise d'escroquerie au porte-à-porte, dans laquelle il a embarqué son fils Micka, est sous pression depuis que le propriétaire de l'appartement où vit toute sa famille a choisi la manière forte pour récupérer les loyers en retard. Joseph a plus que jamais besoin de son fils, mais Micka rêve en secret d'une autre vie. Loin des arnaques, loin de son père...

ABDEL ET LA COMTESSE

d'Isabelle Doval. France 2017. 1h35. Avec Charlotte de Turckheim, Amir El Kacem, Margaux Chatelier.

A la mort du Comte, la Comtesse de Montarbie d'Haust doit transmettre le titre de noblesse et le domaine à un homme de la famille, comme le veut la tradition aristocratique. Elle ne peut cependant se résoudre à transmettre le domaine à Gonzague, un neveu arrogant et cupide, plutôt qu'à sa fille. Quand Abdel, un jeune de cité débrouillard et astucieux, trouve refuge dans leur château, sa rencontre avec la Comtesse va faire des étincelles ! Issus de deux mondes que tout oppose, ils pourraient bien s'aider mutuellement...

EVERYBODY KNOWS

d'Asghar Farhadi. Espagne/France/Italie 2018. 2h12, vostf. Avec Penelope Cruz, Javier Bardem, Ricardo Darin.

A l'occasion du mariage de sa sœur, Laura revient avec ses enfants dans son village natal au cœur d'un vignoble espagnol. Mais des évènements inattendus viennent bouleverser son séjour et font ressurgir un passé depuis trop longtemps enfoui.

EN GUERRE

de Stéphane Brizé. France 2018. 1h53. Avec Vincent Lindon, Mélanie Rover, Jacques Borderie.

Malgré de lourds sacrifices financiers de la part des salariés et un bénéfice record de leur entreprise, la direction de l'usine Perrin Industrie décide néanmoins la fermeture totale du site. Accord bafoué, promesses non respectées, les 1100 salariés, emmenés par leur porte parole Laurent Amédéo, refusent cette décision brutale et vont tout tenter pour sauver leur emploi.

MANHATTAN STORIES

de Dustin Guy Defa. États-Unis 2017. 1h25, vostf. Avec Abbi Jacobson, Michael Cera, Tavi Gevinson.

Une journée à Manhattan. Dès le réveil, Benny, fan de vinyles collectors et de chemises bariolées n'a qu'une obsession : aller récupérer un disque rare de Charlie Parker. Mais il doit aussi gérer la déprime de son coloc Ray. Pendant ce temps, Claire, chroniqueuse judiciaire débutante passe sa première journée sur le terrain aux côtés de Phil, journaliste d'investigation pour un tabloïd ayant des méthodes douteuses pour obtenir un scoop. Leur enquête va les mener jusqu'à Jimmy, un horloger qui pourrait détenir, sans le savoir, les preuves d'un meurtre.

SENSES 1&2

de Ryusuke Hamaguchi. Japon 2015. 2h19, vostf. Avec Sachie Tanaka, Hazuki Kikuchi, Maiko Mihara.

A Kobe, au Japon, quatre femmes partagent une amitié sans faille. Du moins le croient-elles : quand l'une d'elles disparaît du jour au lendemain, l'équilibre du groupe vacille. Chacune ouvre alors les yeux sur sa propre vie et comprend qu'il est temps d'écouter ses émotions et celles des autres...

Sont également programmés les épisodes suivant **SENSES 3&4** *(1h25) et* **SENSES 5** *(1h15)*

GUEULE D'ANGE

de Vanessa Filho. France 2018. 2h. Avec Marion Cotillard, Alban Lenoir, Ayline Aksoy-Etaix.

Une jeune femme vit seule avec sa fille de huit ans. Une nuit, après une rencontre en boîte de nuit, la mère décide de partir, laissant son enfant livrée à elle-même.

MES PROVINCIALES

de Jean-Paul Civeyrac. France 2017. 2h17. Avec Andranic Manet, Gonzague Van Bervesselès, Corentin Fila.

Étienne monte à Paris pour faire des études de cinéma à l'université. Il y rencontre Mathias et Jean-Noël qui nourrissent la même passion que lui. Mais l'année qui s'écoule va bousculer leurs illusions...

LA FÊTE DES MÈRES

de Marie-Castille Mention-Schaar. France 2017. 1h35. Avec Audrey Fleurot, Clotilde Coureau, Olivia Côte.

Elles sont Présidente de la République, nounou, boulangère, comédienne, prof, fleuriste, journaliste, sans emploi, pédiatre. Elles sont possessives, bienveillantes, maladroites, absentes, omniprésentes, débordées, culpabilisantes, indulgentes, aimantes, fragiles, en pleine possession de leurs moyens

CINÉMA LA LUCARNE

Cinéma classé Art et Essai
Label Jeune Public affilié
à l'Association des Cinémas
de Recherche d'Île-de-France

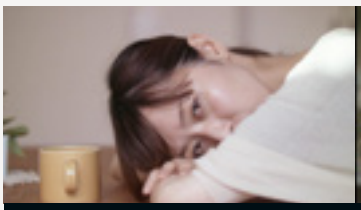
SENSES 3&4

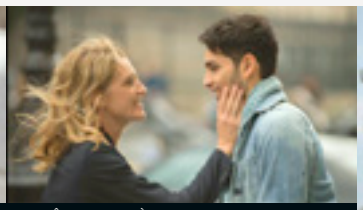
LA FÊTE DES MÈRES

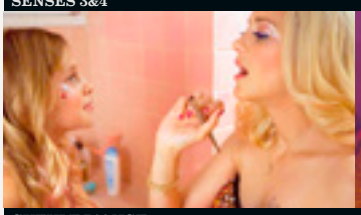
GUEULE D'ANGE

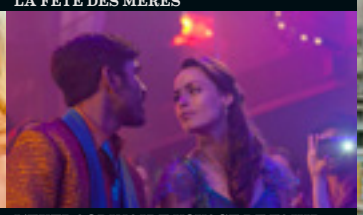
L'EXTRAODINAIRE VOYAGE DE FAKIR

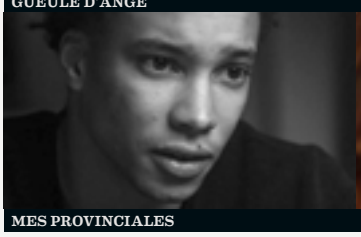
MES PROVINCIALES

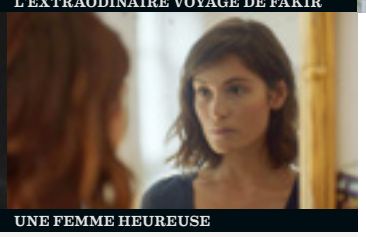
UNE FEMME HEUREUSE

ou perdant la tête. Bien vivantes ou déjà un souvenir... Fils ou fille, nous restons quoiqu'il arrive leur enfant avec l'envie qu'elles nous lâchent et la peur qu'elles nous quittent. Et puis nous devenons maman... et ça va être notre fête !

L'EXTRAORDINAIRE VOYAGE DE FAKIR

de Ken Scott. États-Unis/France 2018. 1h36, vostf. Avec Dhanush, Erin Moriarty, Gérard Jugnot.

Aja, un jeune arnaqueur de Mumbai entame, à la mort de sa mère, un extraordinaire voyage sur les traces du père qu'il n'a jamais connu. Il rencontre l'amour à Paris dans un magasin de meubles suédois, le danger en compagnie de migrants somaliens en Angleterre, la célébrité sur une piste de danse à Rome, l'aventure dans une montgolfière au-dessus de la Méditerranée, et comprend finalement ce qu'est la vraie richesse et qui il souhaite devenir.

UNE FEMME HEUREUSE

de Dominic Savage. Royaume-Uni 2017. 1h45, vostf. Avec Gemma Aterton, Dominic Cooper, Frances Barber.

Tara est une jeune mère qui vit dans la banlieue de Londres. Femme au foyer, elle passe ses journées à s'occuper de ses enfants, de la maison et à attendre le retour de son mari le soir. Cette vie calme et rangée lui pèse de plus en plus. Elle commence à se promener dans Londres, redécouvre le plaisir de s'acheter des livres, et songe à suivre des cours d'art. Son mari Mark, qui travaille dur chaque jour, ne comprend pas ses nouvelles envies. Tara prendra sur elle jusqu'au jour où, acculée, elle pensera à changer de vie.

À L'INITIATIVE DE L'ASSOCIATION SOCIO-CULTURELLE DES IRANIENS EN FRANCE (VAL-DE-MARNE) ET D'IRAN CINÉ PANORAMA

DEUX PORTRAITS DE JEUNES FILLES EN IRAN (2e volet)

DIMANCE 10 JUIN À 18H

Projection suivie d'un débat avec Bamchade Pourvali,écrivain et critique de cinéma.

Tarif unique : 5 €

DOKHTAR

de Reza Mirkarimi. Iran 2018. 1h43, vostf. Avec Farhad Aslani, Merila Zare'i, Mahoor Alvand.

Monsieur Aziz, père autoritaire et conservateur, mène une vie familiale sans incident dans une ville pétrolière du sud de l'Iran. Un jour, son équilibre est bouleversé par le comportement contestataire de sa fille, Setareh, qui préfère se rendre à Téhéran, pour participer à une fête d'adieu, plutôt que d'assister aux fiançailles de sa petite sœur.

DANS LE CADRE DES AUDITIONS DE MUSIQUE CINÉ-CONCERT AUTOUR DU FILM

MERCREDI 13 JUIN À 18H30

Séance suivie d'une animation musicale (voir page 6)

LE VENT DANS LES ROSEAUX

5 courts-métrages d'animation, France Belgique, 2017, 1h02, VF

Eliette, une petite fille de huit ans, vit dans un pays où le roi a interdit la musique. Un troubadour venu d'Orient s'y fait confisquer ses instruments. Mais il est peu enclin à la servitude et rencontre Eliette qui a sculpté en cachette une flûte dans un roseau sauvage. Eliette et le troubadour se lient d'amitié. Ensemble ils vont mener le peuple à se libérer de la tyrannie.
Cette histoire donne toute sa tonalité au long métrage *Le Vent dans les roseaux* (62 minutes) dans lequel La Chouette du cinéma, une présentatrice qui s'adresse aux enfants dans le public, offre cinq aventures autour de la liberté, avec des musiques originales et des héroïnes surprenantes.

Conseillé à partir de 5 ans

CINÉMA la petite LUCARNE

Cinéma classé Art et Essai
Label Jeune Public affilié
à l'Association des Cinémas
de Recherche d'Île-de-France

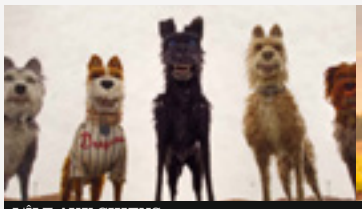
L'ÎLE AUX CHIENS

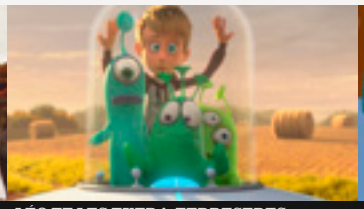
LÉO ET LES EXTRA-TERRESTRES

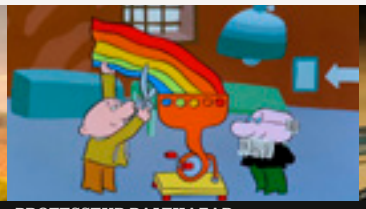
PROFESSEUR BALTHAZAR

LA RÉVOLTE DES JOUETS

L'ÎLE AUX CHIENS

De Wes Anderson, Allemagne, Grande-Bretagne,2018,1h41,VF

En raison d'une épidémie de grippe canine, le maire de Megasaki ordonne la mise en quarantaine de tous les chiens de la ville, envoyés sur une île qui devient alors l'Île aux Chiens. Le jeune Atari, 12 ans, vole un avion et se rend sur l'île pour rechercher son fidèle compagnon, Spots. Aidé par une bande de cinq chiens intrépides et attachants, il découvre une conspiration qui menace la ville.

Conseillé à partir de 9 ans

LÉO ET LES EXTRA-TERRESTRES

De C. Lauenstein, W. Lauenstein et S. Mc Cormack, Allemagne, Luxembourg, Danemark, 2018, 1h26 VF

Léo a 12 ans. Lorsque trois extra-terrestres débarquent près de chez lui, cet enfant solitaire se retrouve embarqué dans de folles aventures...

Conseillé à partir de 5 ans

PROFESSEUR BALTHAZAR

De Zlatko Grgic, Croatie, 1966, 45 min, VF

Tout est imaginable avec le Professeur Balthazar : fabriquer des arcs-en-ciel, conduire un tramway volant ou acheter des nuages... Inventeur génial, il aide en permanence les habitants de Balthazarville à réaliser leurs rêves les plus fous.

Conseillé à partir de 3 ans

SOLO : A STAR WARS STORY

De Ron Howard, États Unis, 2018, 2h15, VF, 2D et 3D

Embarquez à bord du Faucon Millenium et partez à l'aventure en compagnie du plus célèbre vaurien de la galaxie. Au cours de périlleuses aventures dans les bas-fonds d'un monde criminel, Han Solo va faire la connaissance de son imposant futur copilote Chewbacca et croiser la route du charmant escroc Lando Calrissian... Ce voyage initiatique révélera la personnalité d'un des héros les plus marquants de la saga Star Wars.

Conseillé à partir de 8 ans

LA RÉVOLTE DES JOUETS

De Zlatko Grgic, Croatie, 1947, 33 min, VF

Un programme d'animation autour du monde des jouets composé de 3 films et autant de chefs-d'œuvre. Ces fables célèbrent l'imagination, la liberté et la poésie.

Conseillé à partir de 3 ans

Programme Cinéma la Lucarne du 30 mai au 3 juillet 2018 (Les heures indiquées sont celles du début du film)

DU 30 MAI AU 5 JUIN	DUREE	MER 30	JEU 31	VEN 1ER	SAM 2	DIM 3	LUN 4	MAR 5
HOTEL SALVATION VOSTF	1H35	19H		16H30	18H	21H	14H30	21H
PLACE PUBLIQUE	1H38	21H		14H30 -21H	14H30	14H30	19H	
DAPHNÉ VOSTF	1H33			19H	21H	19H	16H30 -21H	19H
L'ÎLE AUX CHIENS VF	1H41	14H30 - 16H30			16H15	16H30		
DU 6 AU 12 JUIN	**DUREE**	**MER 6**	**JEU 7**	**VEN 8**	**SAM 9**	**DIM 10**	**LUN 11**	**MAR 12**
DOKHTAR VOSTF	1H43					18H		
COMME DES ROIS	1H24	18H30			18H30	14H30	14H30 - 21H	21H
ABDEL ET LA COMTESSE	1H35			14H30 - 21H	14H30	21H	16H15	
EVERYBODY KNOWS VOSTF	2H12	20H30		16H15 - 18H45	20H30		18H30	18H30
LÉO ET LES EXTRATERRESTRES VF	1H26	14H30 - 16H30			16H30	16H15		
DU 13 AU 19 JUIN	**DUREE**	**MER 13**	**JEU 14**	**VEN 15**	**SAM 16**	**DIM 17**	**LUN 18**	**MAR 19**
EN GUERRE	1H53			14H30 -21H	18H30	14H30	14H30 - 21H	
MANHATTAN STORIES VOSTF	1H25	21H		16H30	21H	18H45	19H	18H45
SENSES 1&2 VOSTF	2H19	16H15		18H30	14H30	20H30	16H30	20H30
PROFESSEUR BALTHAZAR VF	0H45	14H30 - 15H30			17H	17H		
LE VENT DANS LES ROSEAUX VF	1H02	18H30						
DU 20 AU 26 JUIN	**DUREE**	**MER 20**	**JEU 21**	**VEN 22**	**SAM 23**	**DIM 24**	**LUN 25**	**MAR 26**
GUEULE D'ANGE	2H	21H		14H15	21H	14H	17H30	18H30
MES PROVINCIALES	2H17			16H30	14H15		14H30 - 20H30	20H30
SENSES 1&2 VOSTF	2H19			19H		18H45		
SENSES 3&4 VOSTF	1H25	19H15		21H30	19H15	21H15		
SOLO : A STAR WARS STORY VF 2D	2H15	14H15			16H45			
SOLO : A STAR WARS STORY VF 3D	2H15	16H45				16H15		
DU 27 JUIN AU 3 JUILLET	**DUREE**	**MER 27**	**JEU 28**	**VEN 29**	**SAM 30**	**DIM 1ER**	**LUN 2**	**MAR 3**
LA FÊTE DES MÈRES	1H35	21H		14H30	21H	14H30	16H30	18H30
L'EXTRAORDINAIRE VOYAGE DE FAKIR VOSTF	1H36	18H30		19H	17H	21H	14H30 - 21H	
UNE FEMME HEUREUSE VOSTF	1H45			16H30 - 21H	19H	18H30	18H30	21H
SENSES 5 VOSTF	1H15				14H30			
LA RÉVOLTE DES JOUETS VF	0H33	14H30 - 16H30			16H15	16H30		

La Fête du Cinéma

Cinéma la Lucarne, 100 rue Juliette Savar Créteil - Informations et réservations 01 45 13 17 00
Plein tarif : 6 € | Tarif réduit (adhérent M.J.C., chômeur, + 60 ans, - 21 ans, étudiant, film -1 h) : 5 € | Moins de 14 ans : 3,80 € | Supplément 3D : 1 €
Abonnement : 50 € (adhérent MJC : 12 entrées - non adhérent : 10 entrées) | Abonnement 5 entrées : 25 € | Abonnement senior cristoliens (10 entrées) : 30 €

ACTUALITÉ EN BREF...

INSCRIPTIONS 2018/2019

MJC DU MONT MESLY
CSC MADELEINE REBERIOUX

Les inscriptions débuteront le mardi 12 juin pour les anciens adhérents (2017/2018).

Attention ! Pensez aussi à vous inscrire pour les séances individuelles de musique, vos places ne seront pas réservées à la rentrée. Fin des inscriptions, en juillet, le vendredi 13 juillet.

Pour les nouveaux adhérents, les inscriptions auront lieu à partir du mardi 4 septembre.

Les activités reprendront le lundi 10 septembre 2018 et se termineront le samedi 22 juin 2019.

Pour rappel : Les activités de la saison 2017/2018 se termineront le samedi 30 juin 2018 au soir.

L'ASSIETTE EN FÊTE

TERRAIN DE FOOT DE LA HABETTE
SAMEDI 2 JUIN
À PARTIR DE 14H

Pendant la manifestation « rue en fête » (voir page 8) et dans le cadre de l'assiette en fête, nous vous proposons, en partenariat avec le service de prévention-santé du CCAS de la ville de Créteil, plusieurs animations autour de la sensibilisation sur les habitudes alimentaires. Ateliers éducatifs, stand d'information en présence de diététiciennes, préparation de salades, de jus et de smoothie, le tout dans la convivialité et la bonne humeur.

Entrée libre.

ENTRE PARENTS

A LA HABETTE
SAMEDI 9 JUIN
DE 10H À 12H

Le groupe de parole se réunira autour de la thématique « de l'adolescence » : comment apaiser les relations tout en permettant aux adolescents de gagner en autonomie en autodiscipline et en favorisant leur sentiment d'importance et d'appartenance ?

Le groupe est accompagné d'une psychologue, Florence Dervieux, qui intervient aussi à l'APCE 94.

Renseignements à l'accueil.

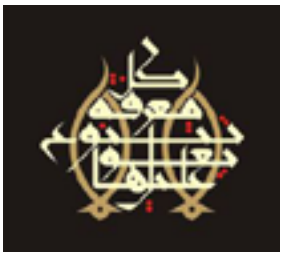

CONVERSATION EN ARABE

CSC MADELEINE REBERIOUX
SAMEDI 30 JUIN
DE 19H À 21H

Le groupe de la conversation en arabe propose de discuter et d'échanger autour de la langue, de la culture et la littérature arabe.

information à l'accueil.

CONVERSATION ESPAGNOLE

CSC MADELEINE REBERIOUX
SAMEDI 30 JUIN
DE 14H À 17H

Con sangria y fiesta !
Ultima convesación en español de la Temporada! Si ! Si !

Entrée libre, information à l'accueil.

SORTIE

Château de Versailles
LUNDI 4 JUIN
A 10H

RENDEZ-VOUS
AU CSC M.REBERIOUX

Sortie réservée aux participants des ateliers socio-linguistiques de la Ville.

Pique-nique dans les jardins du château et visite théâtralisée dans les jardins du Trianon.

Enquête de jardin : les participants sont missionnés pour démasquer l'espion.

Inscription à l'accueil du CSC dans la limite des places disponibles.

Gratuit – Prévoir ses titres de transport aller/retour et son pique-nique.

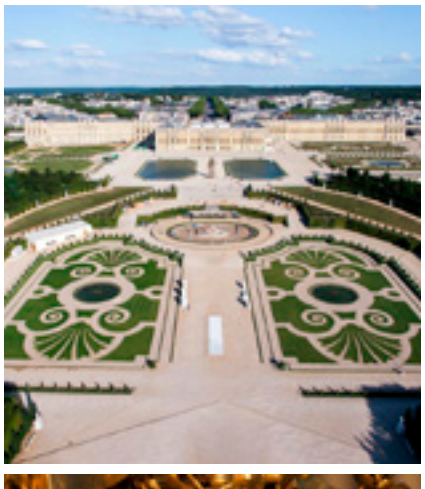

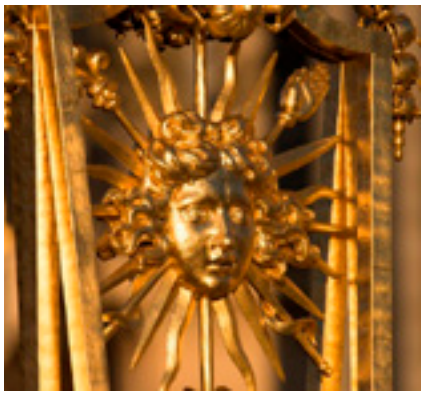

RESTITUTIONS DE FIN DE SAISON

L'année scolaire est déjà presque finie ! L'été est quasiment là, les grandes vacances s'annoncent... Mais avant de se quitter, profitons de ce mois de juin pour échanger autour des activités, lors des restitutions de fin d'année : théâtre, danse, musique, arts plastiques, mais aussi tournois de tennis. Gâteaux et specialités culinaires toujours bienvenues !

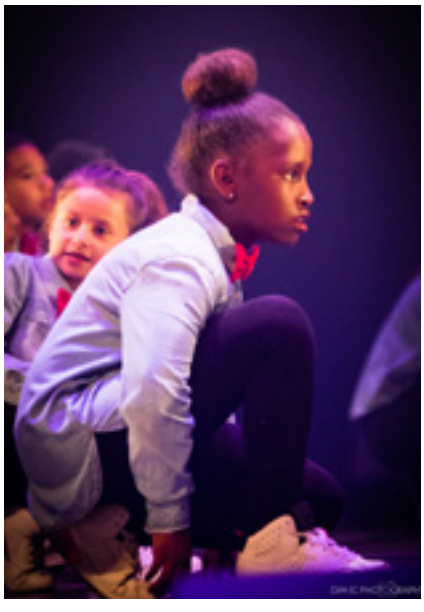

SPECTACLE DE DANSE

MAISON DES ARTS

DIMANCHE 10 JUIN

Le spectacle de danse aura lieu le dimanche 10 juin à la Maisons des Arts de Créteil.

Il se déroulera en deux parties.

Au programme :

À 14H30

danse hip-hop, danse classique, Jazz, flamenco.

À 17H30

hip-hop, danse moderne, danse contemporaine, new style, africaine, orientale

Attention les places sont en vente depuis lundi 14 mai jusqu'au samedi 9 juin aux accueils des deux équipements. Aucune place ne sera vendue le jour du spectacle à la MAC.

Les billets vendus à un tarif préférentiel en échange des contremarques remises aux danseurs.

AUDITIONS DE MUSIQUE

CINÉMA LA LUCARNE

MERCREDI 13 JUIN A 18H30

Découvrez le travail musical de Marie Cali-Baron et de ses élèves. Leur audition prendra la forme ambitieuse d'un ciné-concert autour du film : « *Le vent dans les roseaux* » (voir p.5).

3 € la place.
Venez nombreux pour ce partage ciné-musical, poétique et doux.

MJC DU MONT MESLY

DIMANCHE 17 JUIN
DE 14H30 À 16H30

Découverte des percussions africaines

Vous avez tous un rythme, une sonorité africaine en tête, curieux de découvrir avant de franchir le pas et prendre des cours.
Venez rencontrer Thierry et ses élèves. Cette famille vous accueillera chaleureusement et vous proposera un voyage initiatique sur le continent africain.

Entrée libre.

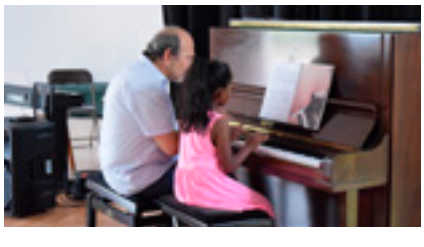

MJC DU MONT MESLY

MERCREDI 20 JUIN A PARTIR DE 18H

La MJC fête sa musique : audition de fin d'année en piano, guitare électrique, guitare classique, saxo, flûte, violon et djembé. Pour préparer vos oreilles à la veille de la fête de la musique, venez découvrir nos instrumentistes.

De 7 à 77 ans, ils partagent leur amour pour leur discipline, ils travaillent assidûment pour apprendre et progresser, pour le plaisir de tous.

ARTS PLASTIQUES

Exposition des ateliers des enfants en Arts plastiques - BD Manga

Venez découvrir et partager un adorable moment des restitutions festives de fin de saison
Merci d'apporter du sucré, salé, boissons afin que le partage soit joyeux et copieux !

CSC MADELEINE REBERIOUX

MERCREDI 6 JUIN A 15 H

Dessin - Peinture - Arts plastiques BD Manga

Avec les créations des enfants et ados des ateliers de Geneviève Le Bon et Djigui Timité.
Les tourneurs sur bois proposeront une animation autour de leur jeu géant, une création exclusive, « la boule qui monte ».
Une sélection des pièces de l'atelier de Peinture des adultes encadré par Dominique Constantinides seront également exposées dans les murs du CSC, ainsi que les travaux des adhérents de l'atelier de sculpture du Mont-Mesly animé par Raphaëlle Pizzanelli.

MJC DU MONT-MESLY

MERCREDI 13 JUIN A 15H

Dessin - Peinture - Sculpture Modelage

Avec les Créations des enfants des ateliers de Djigui Timité et de Liza & Hadja Selimaj
Surprises musicales, dansées, théâtralisées avec d'autres ateliers d'enfants invités.

RESTITUTIONS DE FIN DE SAISON

ÉVEIL CORPOREL

CSC MADELEINE REBERIOUX

MARDI 12 JUIN À 17H
Spectacle des enfants (4-6 ans) de l'atelier d'éveil musical de Clara Parr

SAMEDI 30 JUIN DE 12H À 15H30
Spectacle par les enfants de l'atelier de Soraya Djebbar et fête de l'été.

THÉÂTRE

CSC MADELEINE REBERIOUX

LUNDI 4 JUIN À 19H
Spectacle par les adolescents de l'atelier de Jacqueline Tavernier.

JEUDI 14 JUIN À 19H
Spectacle : « **Fantaisies de La Fontaine** » par les enfants de l'atelier de Anne Barthel.

JEUDI 14 JUIN À 21H
Spectacle par les adultes de l'atelier de Denis Morin.

VENDREDI 15 JUIN À 20H30
Spectacle par les adultes de l'atelier de Denis Morin.

SAMEDI 16 JUIN À 14H
Spectacle : « **La patrouille du conte** » par les enfants de l'atelier de Denis Morin.

SAMEDI 16 JUIN À 14H30
Spectacle : « **Le Barbouillé** », adaptation du Dandin de Molière et une pièce mexicaine : « **Les larmes d'eau douce** » par les enfants de l'atelier de Denis Morin.

SAMEDI 16 JUIN À 15H30
Spectacle par les enfants de l'atelier de Jacqueline Tavernier.

SAMEDI 16 JUIN À 20H30
Spectacle par les adultes de l'atelier de Denis Morin.

MARDI 26 JUIN DE 18H30 À 20H
Cours ouvert de l'atelier adolescent de Emel Hollocou.

ÉVEIL MUSICAL

CSC MADELEINE REBERIOUX

MERCREDI 20 JUIN A 16H

Spectacle par les enfants de l'atelier d'éveil musical de Béatrice Godin.

QI GONG

CSC MADELEINE REBERIOUX

MERCREDI 27 JUIN À 19 H

Atelier découverte de Qi Gong ouvert à tous.

TENNIS : TOURNOIS

Après Roland Garros nous enchaînons sur les tournois du club voici le planning de juin 2018 :

Tournois Adolescents
de 12 à 18 ans

MERCREDI 13 JUIN DE 13H30 À 17H

Date limite d'inscription auprès des intervenants tennis ou de l'accueil de la MJC samedi 9 juin.

Gratuit Réservé aux adhérents de la MJC.
Rendez-vous sur les terrains découverts à 13h30.

Tournoi Multichance
9 ans garçons

DIMANCHE 17 JUIN

Un nouveauté cette année la MJC organise son tournoi Multichance homologué par la Ligue du Val de Marne.

Réservé aux licenciés tennis nés en 2009.

Participation 12 € date limite d'inscription 9 juin.

Horaires et informations auprès de Cyrille ROULLIER : larouille2009@hotmail.fr

Tournoi Enfants
de 5 à 11 ans

SAMEDI 16 JUIN DE 9H À 12H30

Date limite d'inscription auprès des intervenants tennis ou de l'accueil de la MJC mercredi 13 juin.

Le rendez-vous est à 9h sur les terrains de tennis avec Clara, Julien et Axel.

La remise des prix est prévu à 12h30, puis nous terminerons par un moment convivial.

Gratuit - Réservé aux adhérents de la MJC.

Tournoi Adultes
SAMEDI 23 JUIN DE 9H À 14H

Repas partagé, Barbecue,...

Inscription auprès des intervenants tennis ou de l'accueil de la MJC.
Gratuit - Réservé aux adhérents de la MJC.

ACTUALITÉ EN BREF...

ASSEMBLÉE GÉNÉRALE

CSC MADELEINE REBERIOUX

JEUDI 14 JUIN 2018
A 19H30

L'action des associations d'éducation populaire cherche à promouvoir en dehors des structures traditionnelles d'enseignement, une éducation qui reconnaît à chacun la capacité de progresser à tous les âges de la vie. Nos activités donnent l'occasion de développer les capacités de chacun à vivre ensemble, confronter ses idées, parler en public, en somme à s'épanouir et trouver sa place en agissant dans la société.

Adhérents, l'Assemblée Générale, c'est pour vous l'occasion :

- De participer à la vie de l'association ;
- De nous faire part de vos souhaits ;
- De rejoindre les administrateurs bénévoles qui animent la réflexion et les orientations de l'association avec l'équipe des professionnels et animateurs d'activités.

VENEZ NOMBREUX !

MJC MONT-MESLY

100 rue Juliette Savar
94000 Créteil
T 01 45 13 17 00
contact@mjccreteil.com

HORAIRES D'ACCUEIL*
lundi 16h/20h30
mardi 10h/12h30 et 17h/20h30
mercredi 9h30/20h30
jeudi 10h/12h30 et 14h/20h30
vendredi 14h/20h
samedi 10h/17h
dimanche 14h/16h30

CSC MADELEINE REBERIOUX

27 av. François Mitterrand
94000 Créteil
T 01 41 94 18 15
contact@mjccreteil.com

HORAIRES D'ACCUEIL *
lundi 16h/20h
mardi 10h/12h30 et 17h/20h30
mercredi 9h30/20h30
jeudi 10h/12h30 et 14h/20h45
vendredi 14h/20h
samedi 10h/17h
fermé le dimanche

CINÉMA LA LUCARNE

100 rue Juliette Savar
94000 Créteil
T 01 45 13 17 00
contact@mjccreteil.com

NOS INTERVENTIONS À LA HABETTE

Place de la Habette
94000 Créteil
T 06 33 23 64 93
contact@mjccreteil.com

HORAIRES D'ACCUEIL*
mardi 17h/19h
vendredi 14h15/16h
samedi 14h/17h

* En période de vacances scolaires, les horaires sont consultables dans chaque équipement

Retrouvez nos actualités sur notre site : **www.mjccreteil.com**

Directrice de la publication : Violaine Tiret / Comité de rédaction : Violaine Tiret, Sabine Machto, Catalina Carvajal-Castillo, Alexandre Saumonneau, Valérie Bacon / Conception graphique : Kiox - Abonnements : 100 rue Juliette Savar 94000 Creteil - T 01 45 13 17 00
Dépôt légal 1er trimestre 1983 Numéro tiré à 4 000 exemplaires - ISSN : 0183 - 4389 / Imprimé par RECTO VERSO à Vitry-Sur-Seine