QUAT' PAGES

Journal de libre expression et d'information locale

ASSOCIATION
MJC MONT-MESLY
MADELEINE REBÉRIOUX

Des lieux de Culture pour tous et d'Éducation Populaire.

Association agréée Centre Social, affiliée à la Fédération Régionale des MJC en Ile-de-France et à la Fédération des Centres Sociaux du Val-de-Marne

N°405 DU 3 MAI AU 30 MAI 2017

Petit crachin ou averse orageuse... C'est en tous cas une pluie d'événements qui nous attend en ce joli mois de mai !

La fin de saison s'annonce riche en événements au cours desquels nous espérons vous retrouver : les vernissages, les concerts, les spectacles mettront à l'honneur le travail et les aventures artistiques partagées dans nos ateliers.

La rencontre et l'échange se racontent également ce mois-ci à travers nos partenariats avec la MAC, le conservatoire régional Marcel Dadi ou l'Université Inter-Ages. Les univers artistiques se croisent ou s'accompagnent comme s'ils voulaient déjouer les cloisonnements réducteurs qui encouragent la crainte ou le rejet...

Échanges aussi à La Habette, à l'occasion du démarrage d'un groupe de paroles : au fil d'un thème, chacun peut partager, écouter, entendre, découvrir...

Et puisque le printemps est bel et bien installé, notre espace-jardin au CSC M. Rebérioux fera l'objet d'investigations sonores et de créations collectives...

L'anniversaire du CSC M. Rebérioux nous ayant rappelé ses 10 années d'existence passées, son avenir tient sans doute dans la révélation de nouveaux talents, la conquête de nouveaux publics à travers de nouvelles propositions, pour nous emmener vers de nouveaux projets... Voilà de quoi nourrir notre bel enthousiasme collectif !

Illustration : Colour Blind - *Mathiole*
www.facebook.com/Math1ole/
mathiole.com

CINÉMA LA LUCARNE

Cinéma classé Art et Essai Label Jeune Public affilié à l'Association des Cinémas de Recherche d'Ile-de-France

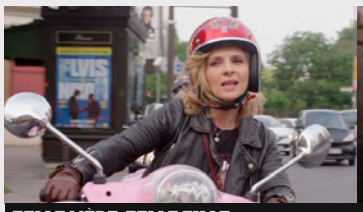
TELLE MÈRE, TELLE FILLE

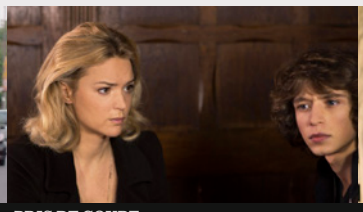
PRIS DE COURT

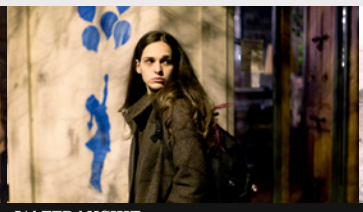
L'AFFRANCHIE

AURORE

JAZMIN ET TOUSSAINT

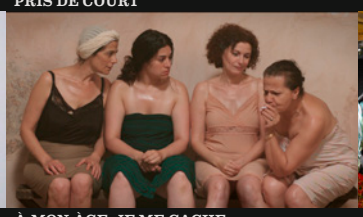
À MON ÂGE, JE ME CACHE ...

UN PROFIL POUR DEUX

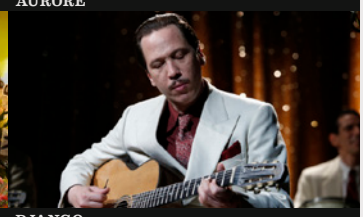
DJANGO

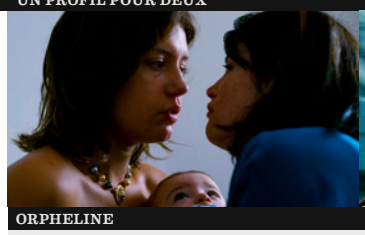
ORPHELINE

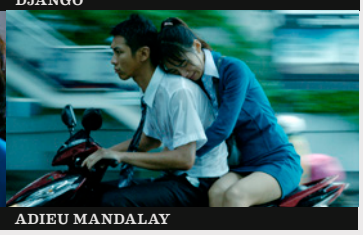
ADIEU MANDALAY

LE CINÉMA EN BOUCHE

SAMEDI 6 MAI À 18H

Projection précédée d'une présentation des films du mois et suivie d'un apéritif

Tarif unique : 5 €

CORPORATE

de Nicolas Silhol. France 2016. 1h35. Avec Céline Sallette, Lambert Wilson, Stéphane De Groodt.

Émilie Tesson-Hansen est une jeune et brillante responsable des Ressources Humaines, une « killeuse ». Suite à un drame dans son entreprise, une enquête est ouverte. Elle se retrouve en première ligne. Elle doit faire face à la pression de l'inspectrice du travail, mais aussi à sa hiérarchie qui menace de se retourner contre elle. Émilie est bien décidée à sauver sa peau. Jusqu'où restera-t-elle corporate ?

TELLE MERE, TELLE FILLE

de Noémie Saglio. France 2016. 1h34. Avec Juliette Binoche, Camille Cottin, Lambert Wilson.

Inséparables, Avril et sa mère Mado ne peuvent pourtant pas être plus différentes. Avril, 30 ans, est mariée, salariée et organisée à l'inverse de sa mère, éternelle ado insouciante et délurée qui vit aux crochets de sa fille depuis son divorce. Mais quand les deux femmes se retrouvent enceintes en même temps et sous le même toit, le clash est inévitable.

JAZMIN ET TOUSSAINT

de Claudia Sainte-Luce. Mexique 2015. 1h41, vostf. Avec Claudia Sainte-Luce, Jimmy Jean-Louis, Pablo Sigal.

À 60 ans, en raison d'une santé fragile, Toussaint doit s'installer chez sa fille Jazmin, qui vit à Mexico. D'origine haïtienne, Toussaint n'a jamais été capable de prendre racine nulle part. Il n'a pas été un père aimant et est un parfait inconnu pour Jazmin. Au gré de cette cohabitation, Toussaint recompose le puzzle de son passé sous le regard sévère ou bienveillant de sa fille. Il permettra à Jazmin d'aller de l'avant avec sa propre vie.

PRIS DE COURT

d'Emmanuelle Cuau. France 2016. 1h25. Avec Virginie Efira, Claude Melki, Maryline Canto.

Nathalie est joaillère et vient de s'installer à Paris pour un nouveau travail et une nouvelle vie avec ses deux fils. Mais la direction de la bijouterie change soudainement d'avis et lui annonce que le poste ne sera pas pour elle. Nathalie veut protéger ses enfants et décide de ne rien leur dire. De ce mensonge vont naître d'autres mensonges de part et d'autre. L'engrenage commence...

A MON AGE, JE ME CACHE ENCORE POUR FUMER

de Rayhana Obermeyer. Algérie/France/Grèce 2016. 1h30, vostf. Avec Hiam Abbas, Biyouna, Fadila Belkebla.

Au cœur du hammam loin du regard accusateur des hommes, mères, amantes, vierges ou exaltées islamistes, des nudités et des foulards de Dieu se confrontent, s'interpellent entre fous rires, pleurs et colères, bible et coran... avant le sifflement d'un poignard et le silence de Dieu. Un film enlevé et drôle sur le courage des femmes.

L'AFFRANCHIE

de Marco Danieli. Italie/France 2016. 1h41, vostf . Avec Sara Serraiocco, Michele Riondino, Marco Leonardi.

Giulia, jeune témoin de Jéhovah, voit sa vie basculer lorsqu'elle rencontre Libéro qui vient de sortir de prison. Leur amour interdit conduira Giulia à l'exclusion totale de sa communauté. Avec lui, un autre destin semble possible. En cherchant sa voie, elle découvre les dangers d'un monde extérieur au sien...

UN PROFIL POUR DEUX

de Stéphane Robelin. France/Allemagne 2016. 1h40. Avec Pierre Richard, Yaniss Lespert, Fanny Valette.

Pierre, veuf et retraité, ne sort plus de chez lui depuis deux ans. Il découvre les joies d'internet grâce à Alex, un jeune homme embauché par sa fille pour lui enseigner les rudiments de l'informatique. Sur un site de rencontre, une ravissante jeune femme, Flora63, séduite par le romantisme de Pierre, lui propose un premier rendez-vous. Amoureux, Pierre revit. Mais sur son profil il a mis une photo d'Alex et non la sienne. Pierre doit alors convaincre le jeune homme de rencontrer Flora à sa place.

ORPHELINE

d'Arnaud des Pallières. France 2016. 1h51. Avec Adèle Haenel, Adèle Exarchopoulos, Solène Rigot.

Portrait d'une femme à quatre âges de sa vie. Petite fille de la campagne, prise dans une tragique partie de cache-cache. Adolescente ballottée de fugue en fugue, d'homme en homme, puisque tout vaut mieux que le triste foyer familial. Jeune provinciale qui monte à Paris et frôle la catastrophe. Femme accomplie enfin, qui se croyait à l'abri de son passé. Quatre actrices différentes incarnent superbement une seule et même héroïne.

Des images ou des propos peuvent heurter la sensibilité.

AURORE

de Blandine Lenoir. France 2016. 1h29. Avec Agnès Jaoui, Thibault de Montalembert, Pascale Arbillot.

Aurore est séparée, elle vient de perdre son emploi et apprend qu'elle va être grand-mère. La société la pousse doucement vers la sortie, mais quand Aurore retrouve par hasard son amour de jeunesse, elle entre en résistance, refusant la casse à laquelle elle semble être destinée. Et si c'était maintenant qu'une nouvelle vie pouvait commencer ?

DJANGO

d'Etienne Comar. France 2016. 1h55. Avec Reda Kateb, Cécile de France, Beata Palya.

En 1943, le tsigane Django Reinhardt, véritable "guitare héros", est au sommet de son art. Chaque soir il fait vibrer le tout Paris aux Folies Bergères avec sa musique swing alors qu'en Europe, les

CINÉMA LA LUCARNE

Cinéma classé Art et Essai Label Jeune Public affilié à l'Association des Cinémas de Recherche d'Ile-de-France

A L'INITIATIVE DU FESTIVAL INTERNATIONAL DE FILMS DE FEMMES

JEUDI 18 MAI À 14H

Projection suivie d'un débat avec Norma Guevara

Entrée libre

MISTER UNIVERSO

de Tizza Covi et Rainer Frimmel. Italie/Autriche 2016. 1h30, vostf. Avec Tairo Caroli, Wendy Weber, Arthur Robin.

Il était une fois Tairo, jeune dompteur de fauves dans un petit cirque itinérant des villes et villages de la péninsule italienne. Effondré par la perte de son fer à cheval, son gage de chance et d'amour, Tairo va parcourir l'Italie, à la recherche de celui qui, jadis lui avait offert ce porte bonheur : Arthur Robin, ex Mister Univers, dit « l'homme le plus fort du monde ». Sur le mode de l'escapade, mêlant personnages réels et fiction, Tizza Covi & Rainer Frimmel continuent avec poésie et humour leur exploration de ces mondes marginaux qui luttent pour perdurer.

Tsiganes sont pourchassés par les Nazis. Lorsque la propagande allemande veut l'envoyer à Berlin pour une série de concerts, il sent le danger et décide de s'évader en Suisse aidé par une de ses admiratrices, Louise de Klerk. Pour passer, il se rend sur les bords du lac Léman, avec sa femme enceinte, Naguine, et sa mère Negros. Mais l'évasion est plus compliquée que prévue...

ADIEU MANDALAY

de Midi Z. Birmanie 2016. 1h48, vostf. Avec Kai Ko, Wu Ke-Xi, Wang Shin-Hong.

Liangqing et Guo, deux jeunes birmans, émigrent clandestinement en Thaïlande. Tandis que Liangqing trouve un emploi de plonge dans un restaurant de Bangkok, Guo est embauché dans une usine textile. Sans papiers, leur quotidien est plus que précaire et le jeune couple ne partage pas les mêmes ambitions : si Guo veut gagner assez d'argent pour retourner en Birmanie, Liangqing est prête à tout pour obtenir un visa de travail et échapper à sa condition.

Des images ou des propos peuvent heurter la sensibilité.

Programme Cinéma la Lucarne du 3 au 30 mai 2017 (Les heures indiquées sont celles du début du film)

DU 3 AU 9 MAI	DUREE	MER 3	JEU 4	VEN 5	SAM 6	DIM 7	LUN 8	MAR 9
CORPORATE	1H35			16H30	🍷 **18H**	21H	14H30 - 19H	21H
TELLE MERE, TELLE FILLE	1H34	18H30		14H30 - 19H	21H	14H30	21H	
TAZMIN ET TOUSSAINT VOSTF	1H41	21H		21H	14H30	19H	16H30	19H
LA RONDE DES COULEURS MUET	0H38	14H30 - 16H30			16H30	16H30		
DU 10 AU 16 MAI	**DUREE**	**MER 10**	**JEU 11**	**VEN 12**	**SAM 13**	**DIM 14**	**LUN 15**	**MAR 16**
PRIS DE COURT	1H25	18H30			18H30	14H30	14H30 -21H	21H
A MON AGE JE ME CACHE... VOSTF	1H30	21H		14H30 - 19H	21H	19H	16H30	
L'AFFRANCHIE VOSTF	1H41			21H	14H30	21H	19H	19H
TELLE MÈRE, TELLE FILLE	1H34			16H30				
LES SCHTROUMFS ET LE VILLAGE VF 2D	1H30	14H30			16H30			
LES SCHTROUMFS ET LE VILLAGE VF 3D	1H30	16H30				16H30		
DU 17 AU 23 MAI	**DUREE**	**MER 17**	**JEU 18**	**VEN 19**	**SAM 20**	**DIM 21**	**LUN 22**	**MAR 23**
MISTER UNIVERSO VOSTF	1H30		**14H**	21H	14H30	21H	19H	19H
UN PROFIL POUR DEUX	1H40	21H		14H30 - 19H	18H30	14H30	17H - 21H	
ORPHELINE	1H51	19H		16H30	21H	19H	14H30	21H
BOULE ET BILL 2 VF	1H20	14H30 - 16H30			16H30	16H30		
DU 24 AU 30 MAI	**DUREE**	**MER 24**	**JEU 25**	**VEN 26**	**SAM 27**	**DIM 28**	**LUN 29**	**MAR 30**
AURORE	1H29	19H15		14H30	19H	14H30	21H	21H
DJANGO	1H55	21H		16H30 - 18H45	21H	18H45	14H30	
ADIEU MANDALAY VOSTF	1H48			21H	14H30	21H	17H - 19H	18H45
LES GARDIENS DE LA GALAXIE 2 VF 2D	2H17	14H15			16H30			
LES GARDIENS DE LA GALAXIE 2 VF 3D	2H17	16H45				16H15		

Cinéma la Lucarne, 100 rue Juliette Savar Créteil - Informations et réservations 01 45 13 17 00
Plein tarif : 6 € | Tarif réduit (adhérent M.J.C., chômeur, + 60 ans, - 21 ans, étudiant, film -1 h) : 5 € | Moins de 14 ans : 3,80 € | Supplément 3D : 1 €
Abonnement : 50 € (adhérent MJC : 12 entrées - non adhérent : 10 entrées) | Abonnement 5 entrées : 25 €

CINÉMA la petite LUCARNE

Cinéma classé Art et Essai
Label Jeune Public affilié
à l'Association des Cinémas
de Recherche d'Ile de France

LA RONDE DES COULEURS

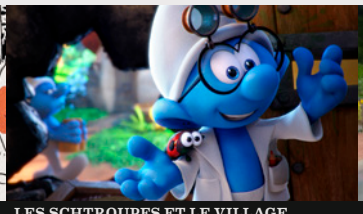
LES SCHTROUPFS ET LE VILLAGE...

BOULE ET BILL 2

LES GARDIENS DE LA GALAXIE 2

LA RONDE DES COULEURS

De 6 réalisateurs, 5 pays, 2016, 0h38, sans dialogue
Programme de 6 courts métrages d'animation.

Au fil des saisons, sur le pelage des animaux, ou encore dans une boîte de crayons, les couleurs sont partout ! Même la musique a ses couleurs ! Un programme de courts-métrages qui fera découvrir aux plus petits un univers bariolé et bigarré. Les couleurs expriment des sentiments, portent des émotions et donnent du sens aux histoires. Dès leur plus jeune âge, les enfants font l'expérience des couleurs. Ce programme propose d'explorer la palette de la nature et des peintres.

Conseillé à partir de 2 ans

LES SCHTROUMPFS ET LE VILLAGE PERDU

De Kelly Asbury, États Unis, 2017, 1h30, VF, 2D ou 3D

La Schtroumpfette, le Schtroumpf costaud, le Schtroumpf à lunettes et le Schtroumpf maladroit ont filé en douce pour suivre une carte vers un mystérieux village. Mais le chemin qui y mène regorge d'embûches, de créatures magiques et de souterrains labyrinthiques. Il leur faudra par ailleurs redoubler de prudence puisque Gargamel n'est pas loin et compte bien les arrêter.

Conseillé à partir de 5 ans

BOULE ET BILL 2

De Pascal Bourdiaux, Belgique - France, 2016, 1h20, VF,

La famille de Boule mène une existence aussi heureuse que paisible. Bill est parfaitement intégré dans cette petite famille, Boule travaille bien à l'école, sa maman donne des cours de piano à domicile tandis que son père est un dessinateur reconnu. Tout bascule lorsque l'éditrice de ses bandes dessinées, bourrue et acariâtre, rejette le travail du père de Boule. Elle y voit une grosse panne d'inspiration due au fait que sa famille vit dans un bonheur très négatif sur sa créativité. Le père de Boule revient à la maison avec la ferme intention de réveiller sa famille de ce bonheur en générant un grand nombre de « bêtises ». Boule et Bill mais aussi la maman vont également se mettre à faire dérailler ce « bonheur » familial jusqu'à l'explosion.

Conseillé à partir de 6 ans

LES GARDIENS DE LA GALAXIE 2

De James Gunn, États Unis, 2017, 2h17, VF, 2D ou 3D

Musicalement accompagné de la « Awesome Mixtape n°2 » (la musique qu'écoute Star-Lord dans le film), Les Gardiens de la galaxie 2 poursuit les aventures de l'équipe alors qu'elle traverse les confins du cosmos. Les gardiens doivent combattre pour rester unis alors qu'ils découvrent les mystères de la filiation de Peter Quill. Les vieux ennemis vont devenir de nouveaux alliés et des personnages bien connus des fans de comics vont venir aider nos héros et continuer à étendre l'univers Marvel.

Conseillé à partir de 8 ans

ACTUALITÉS EN BREF...

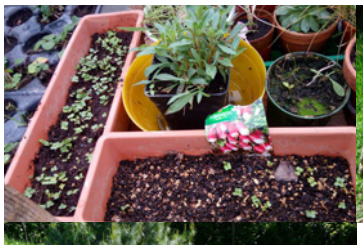

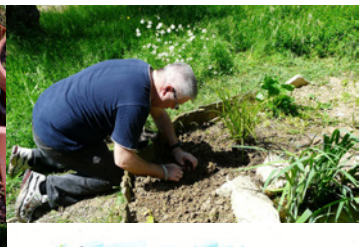

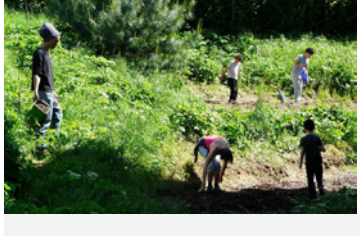

JARDINER !

CSC MADELEINE REBERIOUX
LES SAMEDIS
DE 10H A 12H30
ET DE 14H A 16H

Les beaux jours nous donnent envie de jardiner et même en ville c'est possible. Les bénévoles du jardin partagé du CSC M.Rebérioux vous accueillent tous les samedis pour découvrir la magie des semis, regarder pousser, déguster et beaucoup vous amuser.

Pour tous - Entrée Libre
Retrouvez toute l'actualité du jardin sur : www.facebook.com/jpMJCreberioux

JOUR DE FÊTE

MJC MONT-MESLY
CSC MADELEINE REBERIOUX

Cette année Jour de Fête aura lieu le samedi 24 juin à partir de 17h Place Salvador Allende.

Pour préparer la fête, nous vous proposons des ateliers ouverts à tous et gratuits. Certains intervenants de danse vous proposeront pendant leurs ateliers de préparer une chorégraphie pour le jour J, mais vous pourrez aussi participer à la création et répétition du HAKA (gratuit, ouvert à tous).

N'hésitez pas à vous renseigner auprès de vos intervenants ou aux accueils de la MJC et du CSC.

ACTUALITÉS EN BREF...

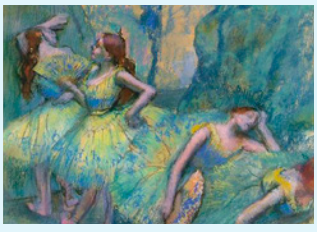

19E PARCOURS DES ATELIERS D'ARTS DE CRÉTEIL

DU 2 MAI AU 17 JUIN

« Ça bouge ! »
Sculpture, Dessin, Peinture, Photo

Cette année, Ça bouge ! De nouvelles disciplines concourent à l'intérieur des trois catégories représentées et des invités hors concours ont rejoint le Parcours. Des performances en arts numériques et des performances dansées ponctueront ces rendez-vous et illustreront la thématique.

VERNISSAGES

MJC-MONT MESLY

MARDI 9 MAI À 18H

CSC MADELEINE REBERIOUX

VENDREDI 12 MAI À 19H

Les ateliers des adhérents adultes des ateliers d'arts plastiques de nos deux structures exposent.
Venez découvrir leurs nouvelles créations et partager de jolis moments de convivialité lors de nos deux vernissages où vous serez conviés à voter pour une œuvre de votre choix dans chaque catégorie d'art et dans chaque lieu d'exposition, afin de décerner le prix du public.
Une performance dansée avec Clara Parr Gribbell vous sera proposée pendant le vernissage de la MJC. Au CSC, lors du vernissage, c'est une performance interactive et numérique avec Christian Archambeau et des démonstrations par les tourneurs sur bois qui animeront le rendez-vous.

Entrée libre
Renseignements aux accueils.

CONFÉRENCE

CSC MADELEINE REBERIOUX

SAMEDI 6 MAI A 15H

La conférence proposée par l'UIA se décline cette année au féminin avec Mylène Sarant qui mettra à l'honneur : « La femme en mouvement, vers une libération du corps et de l'esprit » à travers l'analyse des œuvres d'Edgard Degas, Toulouse Lautrec, Raoul Dufy, Rodin ou Matisse mais évoquera aussi les audaces des chorégraphes féminines - d'Isadora Ducan à Martha Graham.

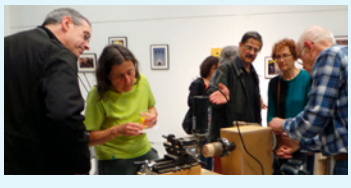

PRINTEMPS DE LA DANSE SPECTACLE DE DANSE

Le spectacle de danse aura lieu dimanche 28 mai à la Maison des Arts place Salvador Allende.

Vous pourrez aussi découvrir au conservatoire le samedi 17 juin une chorégraphie réalisée par les danseurs de la MJC et du Conservatoire Régional de Créteil.

MAISON DES ARTS DE CRÉTEIL

DIMANCHE 28 MAI

Première partie à 14H30.
Au programme : danse moderne, contemporaine, classique et jazz, sur le thème de la peinture et de la passion.

Deuxième partie à 17H30.
Au programme : danse flamenco, moderne, africaine, hip-hop, orientale, new style, sur le thème de la mosaïque.

Vente des places aux accueils du lundi 24 avril jusqu'au samedi 27 mai à 12h.
ATTENTION : aucune place ne sera vendue à la Maison des Arts le jour du spectacle.
TARIFS : sans contremarque 6 €.
Avec contremarque : 4 € et 3 € (-18ans).

EPN *(Espace Public Numérique)*

CSC MADELEINE REBERIOUX

Ateliers destinés aux débutants autour de la navigation internet.
Prérequis : savoir utiliser une souris.
Les ateliers auront lieu :

DE 19H À 20H30

MARDI 2 MAI : **Personnaliser son navigateur**

MARDI 9 MAI : **Planifier son itinéraire**

MARDI 16 MAI : **Internet dans mon quotidien**

MARDI 23 MAI : **Préparer son voyage.**

Réservation à l'accueil, possibilité de venir avec son ordinateur portable.
Tarif : gratuit (+ adhésion).

STAGE JARDIN SONORE

CSC MADELEINE REBERIOUX

SAMEDIS 6 ET 20 MAI DE 15H À 17H
SAMEDIS 3 ET 17 JUIN DE 15H À 17H

Le jardin sonore est un projet créatif et collectif autour des lieux de vie. Ouvert à tous, ce stage permettra de manipuler et de travailler différents matériaux, mettant en place un parcours d'objets sollicitant les 5 sens au sein du jardin du CSC Rebérioux.

Pour tous. Les enfants de moins de 14 ans devront être accompagnés d'un adulte tout au long de l'activité.
Tarif : Gratuit (+ adhésion).

SORTIES CONCERTS

MAISON DES ARTS DE CRÉTEIL

JEUDI 4 MAI À 19H45

« Dans la famille Khalifé on demande le père puis le fils »
Sortie rituelle de notre association nous ne saurions manquer ce rendez-vous annuel avec l'Orchestre National d'Île-de-France sous la direction de Julien Leroy.
Oud, chant : Marcel Khalifé, avec Rami Khalifé et Bachar Mar-Khalifé.
En première partie : Ludwig Van Beethoven : *Les Ruines d'Athènes*, *Ouverture* et *Marche turque* et Zoltan Kodaly : *Danses de Galanta.*

MARDI 23 MAI À 19H45

« Dans la famille Khalifé, on demande le fils : concert Bachar Mar Khalifé »
Renseignement à l'accueil du CSC.
Tarif : 13 € au lieu de 23 € (tarif partenaires dans la limite de places disponibles).

ACTUALITÉS EN BREF...

CONCERT

CSC MADELEINE REBERIOUX

SAMEDI 13 MAI À 20H

Plateau d'artistes

Venez à la rencontre de jeunes musiciens cristoliens. Le CSC a fêté ses 10 ans et il souhaite promouvoir au travers d'une scène musique actuelle, du hip-hop au rock, les jeunes talents qui fréquentent ses locaux.

Détail de la programmation à venir.
Tout public - Tarif : 3 €.

MASTERCLASS DE GOSPEL

CSC MADELEINE REBERIOUX

SAMEDI 13 MAI DE 14H A 17H
SAMEDI 20 MAI DE 10H A 13H

L'Association Sound Of Praise vous propose 2 jours de Masterclass.

Samedi 13 Mai 2017, à la Cité Internationale de Paris, Frank ZITA, le technicien du Gospel Français travaillera sur diverses techniques de chant.

Samedi 20 mai 2017, au CSC Madeleine Rebérioux, Trey McLAUGHLIN lui-même, accompagné de trois de ses choristes de Sounds of Zamar, travaillera l'harmonisation autour d'un chant que vous aurez l'occasion de reprendre avec lui lors du concert à Alhambra le soir même à 19h.

95 euros avec réservation sur le site internet : www.sound-of-praise.com
Renseignements au 06 03 19 68 87.

ESCALE

MJC-MONT MESLY

MERCREDI 17 MAI À 18H

Dans le cadre du Festival Escale, nos adhérents musiciens accompagnés de Marie Cali Baron, Nathalie Dubois, Serena Mesureur, François Barret, Aldo Gilbert et Georges Agniel vous proposent une programmation sud-américaine revisitée, pour un voyage musical sur la Cordillère des Andes.

Pour tous, entrée libre.

SOIRÉE BARBECUE

CSC MADELEINE REBERIOUX

VENDREDI 19 MAI A 19H30

Les beaux jours, arrivent c'est l'occasion de faire la fête à l'extérieur, une soirée barbecue, sur le rythme de vos musiques que vous allez nous faire découvrir.

Tarif : 5 euros par famille - 2 euros par personne avec paiement une semaine à l'avance.

GROUPE DE PAROLES

LA HABETTE

SAMEDI 20 MAI DE 10H30 A 12H

Première rencontre d'un groupe de parents autour de la thématique « comprendre son ado ».

Ce groupe sera accompagné de professionnels qui répondront à vos questionnements et vous permettront d'échanger et de partager autour de vos expériences sur la parentalité.

Entrée libre
Info : Majda au 01 41 94 18 15.

LA FÊTE DES MÈRES

CSC MADELEINE REBERIOUX

MERCREDI 24 MAI À 14H30

Tous les ans au mois de mai, il faut trouver une nouvelle idée de cadeau pour la fête des Mères.

Pas de panique ! On en a plein des idées ! Nous bricolerons ensemble le cadeau idéal pour vos mamans.

Tarif : gratuit tous cours.
Inscription à l'accueil.

AGENDA

Les rendez-vous mensuels.
Entrée libre

SAMEDI 20 MAI
CSC MADELEINE REBERIOUX
18H - 21H : **Conversation Arabe**

MARDI 23 MAI
CSC MADELEINE REBERIOUX
A 20H : **Match d'improvisation théâtrale**

SAMEDI 27 MAI
CSC MADELEINE REBERIOUX
14H - 17H : **Conversation Espagnole**

MJC MONT-MESLY

100 rue Juliette Savar
94000 Créteil
T 01 45 13 17 00
contact@mjccreteil.com

HORAIRES D'ACCUEIL*
lundi 16h/20h30
mardi 10h/12h30 et 17h/20h30
mercredi 9h30/20h30
jeudi 10h/12h30 et 14h/20h30
vendredi 14h/20h
samedi 10h/17h
dimanche 14h/16h30

CSC MADELEINE REBERIOUX

27 av. François Mitterrand
94000 Créteil
T 01 41 94 18 15
contact@mjccreteil.com

HORAIRES D'ACCUEIL *
lundi 16h/20h
mardi 10h/12h30 et 17h/20h30
mercredi 9h30/20h30
jeudi 10h/12h30 et 14h/20h45
vendredi 14h/20h
samedi 10h/17h
fermé le dimanche

CINÉMA LA LUCARNE

100 rue Juliette Savar
94000 Créteil
T 01 45 13 17 00
contact@mjccreteil.com

NOS INTERVENTIONS À LA HABETTE

Place de la Habette
94000 Créteil
T 06 33 23 64 93
contact@mjccreteil.com

HORAIRES D'ACCUEIL*
mardi 17h/19h
vendredi 14h15/16h
samedi 14h/17h

* En période de vacances scolaires, les horaires sont consultables dans chaque équipement

Retrouvez nos actualités sur notre site : **www.mjccreteil.com**

Directrice de la publication : Violaine Tiret/Comité de rédaction : Violaine Tiret, Sabine Machto, Cécile Bachelier-Aresu, Alexandre Saumonneau, Valérie Bacon / Conception graphique : Kiox - Abonnements : 100 rue Juliette Savar 94000 Creteil - T 01 45 13 17 00
Dépôt légal 1er trimestre 1983 Numéro tiré à 4 000 exemplaires - ISSN : 0183 - 4389
Imprimé par RECTO VERSO à Vitry-Sur-Seine