QUAT' PAGES

Programme des animations et du cinéma La Lucarne

ASSOCIATION
MJC MONT-MESLY
MADELEINE REBÉRIOUX

Des lieux de Culture pour tous et d'Éducation Populaire.

Association agréée Centre Social, affiliée à la Fédération Régionale des MJC en Île-de-France et à la Fédération des Centres Sociaux du Val-de-Marne.

N° 469 DU 30 AOÛT AU 3 OCTOBRE 2023

Après ce temps de rupture et de changement de rythme, place à la reprise, au retour des activités de loisirs pour les enfants, les adolescents, les adultes, pour soi-même parfois, avec de nouvelles envies comme... tenter la découverte d'une nouvelle pratique.

Nous le savons, participer à la vie de son quartier, se sentir utile et contribuer à la dynamique de son environnement social sont des points forts de l'engagement, et c'est bien de cet engagement qu'il est question pour maintenir la vie associative.

Dans un système économique contraint par des exigences financières plus grandes, l'importance du bénévolat est capitale. En effet, c'est bien la présence des bénévoles qui soutient le projet associatif et sa mise en œuvre avec les professionnels. De plus, la participation bénévole permet d'apprécier l'adéquation entre les actions menées au sein de l'association et les attentes des adhérents.

Alors, s'il fallait le rappeler, n'oublions pas que, par les temps qui courent, la marge de manœuvre des associations est souvent sous contrôle et nécessite, si on veut la préserver, d'en comprendre les enjeux. Ils sont bel et bien à l'origine de nos craintes et inquiétudes, et ce sont eux qui déterminent nos choix !

Alors, soyons vigilants, exigeants et cohérents pour continuer de dynamiser cette vie associative en laquelle nous croyons et que nous avons à cœur de défendre pour le bien de tous·tes !

Illustration : Kids Vectors, Gerardo Giuseppe Ramos Granada. fr.vecteezy.com

CINÉMA LA LUCARNE

Cinéma classé Art et Essai
Label Jeune Public affilié
à l'Association des Cinémas
de Recherche d'Île-de-France

OPPENHEIMER

UNE NUIT

LA VOIE ROYALE

SOUS LE TAPIS

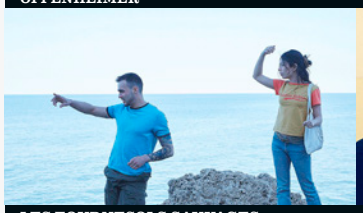
LES TOURNESOLS SAUVAGES

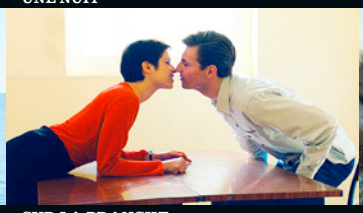
SUR LA BRANCHE

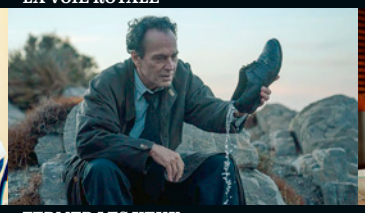
FERMER LES YEUX

LE COLIBRI

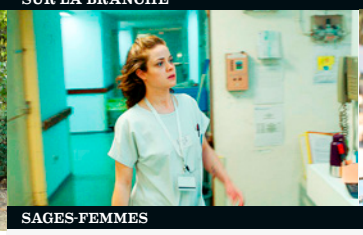
SAGES-FEMMES

LE RETOUR

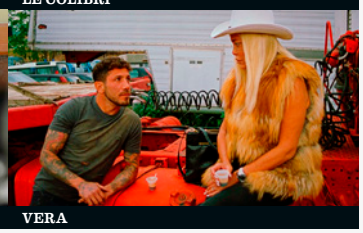
VERA

LE CINÉMA EN BOUCHE

SAMEDI 2 SEPTEMBRE
À 19H

Projection précédée d'une présentation des films du mois et suivie d'un apéritif

Tarif unique : 5€

MASTER GARDENER

de Paul Schrader. Etats-Unis/Australie 2022. 1h50, vostf. Avec Joel Edgerton, Sigourney Weaver, Quintessa Swindell.

Narvel est un horticulteur dévoué aux jardins de la très raffinée Mme Haverhill. Mais lorsque son employeuse l'oblige à prendre sa petite-nièce Maya comme apprentie, le chaos s'installe, révélant ainsi les sombres secrets du passé de Narvel...

OPPENHEIMER

de Christopher Nolan. Etats-Unis 2023. 3h01, vostf. Avec Cillian Murphy, Emily Blunt, Matt Damon.

Biopic sur Julius Robert Oppenheimer, brillant chercheur épris d'humanisme et de culture, connu pour avoir dirigé, aux États-Unis, la mise au point de la bombe atomique pendant la Seconde Guerre mondiale.

UNE NUIT

d'Alex Lutz. France 2023. 1h30. Avec Alex Lutz, Karin Viard, Jérôme Pouly.

Paris, métro bondé, un soir comme les autres. Une femme bouscule un homme, ils se disputent. Très vite le courant électrique se transforme... en désir brûlant. Les deux inconnus sortent de la rame et font l'amour dans la cabine d'un photomaton. La nuit, désormais, leur appartient. Dans ce Paris aux rues désertées, aux heures étirées, faudra-t-il se dire au revoir ?

LA VOIE ROYALE

de Frédéric Mermoud. France/Suisse 2023. 1h49. Avec Suzanne Jouannet, Marie Colomb, Maud Wyler.

Sophie est une lycéenne brillante. Encouragée par son professeur de mathématiques, elle quitte la ferme familiale pour suivre une classe préparatoire scientifique. Au fil de rencontres, de succès et d'échecs, face à une compétition acharnée, Sophie réalise que son rêve, intégrer Polytechnique, représente plus qu'un concours... un vrai défi d'ascension sociale.

SOUS LE TAPIS

de Camille Japy. France 2023. 1h37. Avec Ariane Ascaride, Bérénice Béjo, Thomas Scimeca.

Odile se prépare à fêter son anniversaire. Alors que ses enfants et petits enfants sont en route pour la soirée, Jean, son mari, décède brutalement. Incapable de faire face à cette réalité, elle le cache sous son lit...

LES TOURNESOLS SAUVAGES

de Jaime Rosales. Espagne/France 2022. 1h46, vostf. Avec Anna Castillo, Oriol Pla, Quim Ávila.

À Barcelone, Julia, 22 ans, élevant seul ses deux enfants, rêve de liberté et d'émancipation. Comme un tournesol suivant sans relâche la lumière, elle part chercher le soleil sous d'autres horizons. Lorsque le hasard remet sur son chemin deux hommes qu'elle a connu par le passé, la voilà confrontée à des émotions contraires.

SUR LA BRANCHE

de Marie Garel-Weiss. France/Belgique 2023. 1h31. Avec Daphne Patakia, Benoît Poelvoorde, Agnès Jaoui.

Mimi a presque trente ans et rêve toujours à ce qu'elle pourrait faire quand elle sera grande. Alors qu'elle se décide à chercher du travail, elle fait la connaissance de Paul, un avocat sur la touche. Ensemble ils vont tenter de défendre Christophe, un petit arnaqueur qui clame son innocence. Si Paul voit dans cette affaire un moyen de se refaire, Mimi y voit, elle, une mission, un chemin vers la justice et la vérité.

FERMER LES YEUX

de Victor Erice. Espagne/Argentine 2023. 2h49, vostf. Avec Manolo Solo, José Coronado, Ana Torrent.

Julio Arenas, un acteur célèbre, disparaît pendant le tournage d'un film. Son corps n'est jamais retrouvé, et la police conclut à un accident. Vingt-deux ans plus tard, une émission de télévision consacre une soirée à cette affaire mystérieuse, et sollicite le témoignage du meilleur ami de Julio et réalisateur du film, Miguel Garay. En se rendant à Madrid, Miguel va replonger dans son passé...

LE COLIBRI

de Francesca Archibugi. Italie/France 2022. 2h06, vostf. Avec Pierfrancesco Favino, Kasia Smutniak, Bérénice Bejo.

Années 1970. C'est au bord de la mer que Marco Carrera rencontre pour la première fois Luisa Lattes, une belle fille un peu particulière. C'est un amour qui ne sera jamais consommé mais qui ne s'éteindra jamais. La vie conjugale de Marco se déroulera à Rome, avec Marina et leur fille Adèle. En proie à un destin sinistre qui le soumet à de terribles épreuves, Marco se retrouve à Florence. Prêt à le protéger des pires coups du destin, Daniele Carradori, psychanalyste de Marina, apprend à Marco à faire face aux changements les plus inattendus de la vie.

SAGES-FEMMES

de Léa Fehner. France 2022. 1h38. Avec Héloïse Janjaud, Khadija Kouyaté, Myriem Akheddiou.

Louise et Sofia, deux jeunes sages-femmes passionnées, rejoignent leur premier poste dans une maternité publique. Mais à peine débarquées, les deux amies se heurtent aux cadences folles d'un service au bord de l'explosion. Entre euphorie des naissances et angoisse de mal faire, des vocations s'abîment, d'autres se renforcent. Leur amitié saura-t-elle résister à pareille tempête ?

LE RETOUR

de Catherine Corsini. France 2023. 1h46. Avec Aïssatou Diallo Sagna, Suzy Bemba, Esther Gohourou.

Khédidja travaille pour une famille parisienne aisée qui lui propose de s'occuper des enfants le temps d'un été en Corse. L'opportunité pour elle de retourner avec ses filles, Jessica et Farah, sur cette île qu'elles ont quittée quinze ans plus tôt dans des circonstances tragiques. Alors que Khédidja se débat avec ses souvenirs, les deux adolescentes se laissent aller à toutes les tentations estivales : rencontres inattendues, 400 coups, premières expériences amoureuses. Ce voyage sera l'occasion pour elles de découvrir une partie cachée de leur histoire.

CINÉMA la petite LUCARNE

Cinéma classé Art et Essai
Label Jeune Public affilié
à l'Association des Cinémas
de Recherche d'Île-de-France

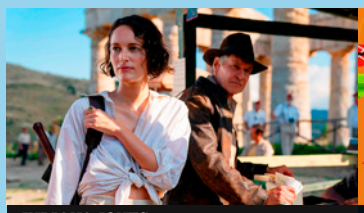

INDIANA JONES

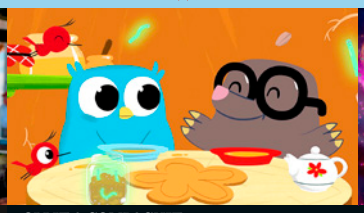

OLLIE & COMPAGNIE

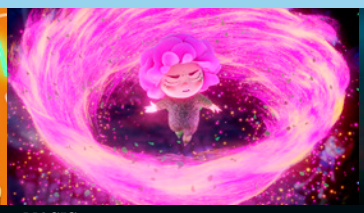

MAGIC

DÉTECTIVE CONAN

INDIANA JONES ET LE CADRAN DE LA DESTINÉE

De James Mangold, Etats-Unis, 2023, 2h20, VF ou VOST

1969. Après avoir passé plus de dix ans à enseigner au Hunter College de New York, l'estimé docteur Jones, professeur d'archéologie, est sur le point de prendre sa retraite et de couler des jours paisibles. Tout bascule après la visite surprise de sa filleule Helena Shaw, qui est à la recherche d'un artefact rare que son père a confié à Indy des années auparavant : le fameux cadran d'Archimède, une relique qui aurait le pouvoir de localiser les fissures temporelles.

Conseillé à partir de 8 ans

OLLIE & COMPAGNIE

De Anton Setola, Belgique, 2023, 35 min

En plein cœur d'une ville grouillante, existe un havre de paix. C'est un petit parc, fermé et oublié, une véritable oasis au milieu de la jungle urbaine. C'est le pays d'Ollie, le hibou, de Charlie, la grenouille, de Mabel, la cigogne, et de cinq petits oiseaux. Les amis de Ollie y vivent de nombreuses aventures racontées en 9 chapitres et qui traitent, au niveau des regards d'enfants, des petites (mais essentielles) choses de la vie : la découverte, l'amitié, la solitude... Il vaut mieux venir à la tombée de la nuit pour rencontrer Ollie et ses complices : c'est le moment où la ville s'endort et où ses habitants vont se coucher. Mais pas nos héros qui, eux, restent bien éveillés pour vivre leurs petites aventures.

Conseillé à partir de 3 ans

MAGIC !

De Caroline Origer, Luxembourg, Allemagne, 2023, 1h19, VF

Il existe un monde magique où vivent de drôles de fées qui, la nuit venue, s'invitent déposer des cadeaux chez les humains. L'une d'elles, Violetta, un peu tête en l'air, se retrouve coincée sur Terre. Heureusement, elle rencontre Maxie, 10 ans : celle-ci fera tout pour aider Violetta à retourner chez elle. Le compte à rebours est lancé avant que la porte magique entre les deux mondes ne disparaisse

Conseillé à partir de 5 ans

DÉTECTIVE CONAN : LE SOUS-MARIN NOIR

De Yuzuru Tachikawa, Japon, 2023, 1h49, VF ou VO

Sur l'île de Hachijojima, Tokyo, une équipe internationale d'ingénieurs est réunie pour une opération à grande échelle au sein de «La bouée du Pacifique», une installation en mer permettant de relier entre elles les caméras de sécurité des polices du monde entier. Pendant ce temps, Conan qui visite l'île avec les Détectives Juniors apprend qu'une employée d'Europol a été assassinée en Allemagne l'Organisation des Hommes en Noir. Inquiet, Conan se faufile dans la bouée du Pacifique et découvre qu'une femme ingénieur a été kidnappée par l'Organisation. Un grincement lugubre résonne à travers les fonds marins tandis qu'une ombre noire plane sur Ai Haibara...

Conseillé à partir de 9 ans

LES AS DE LA JUNGLE 2

LES AS DE LA JUNGLE 2 OPÉRATION TOUR DU MONDE

De Laurent Bru, Yannick Moulin et Benoît Somvillle, France, 2023, 1h29

Qui appelle-t-on à la rescousse quand un mystérieux super-vilain recouvre la jungle d'une mousse rose qui explose au contact de l'eau ? Les As de la Jungle ! Moins d'un mois avant la saison des pluies, la course contre la montre est lancée. Du Pôle Nord à l'Extrême-Orient, traversant des montagnes, des déserts et des océans, nos héros vont devoir parcourir le monde à la recherche d'un antidote, loin de leur jungle favorite !

Conseillé à partir de 6 ans

ANATOMIE D'UNE CHUTE

ALAM

LA BEAUTÉ DU GESTE

VERA

de Tizza Covi et Rainer Frimmel. Autriche 2022. 1h55, vostf. Avec Vera Gemma, Daniel De Palma, Sebastian Dascalu.

Vera, actrice blond platine au chapeau de cowboy vissé sur la tête, mène difficilement sa carrière, dans l'ombre de son père, Giuliano Gemma, icône du cinéma italien des années 1960. Elle vit au jour le jour lassée de ses relations superficielles. A la suite d'un accident de la route dans un quartier populaire de Rome, Vera rencontre un jeune garçon de huit ans et son père. Elle tisse une relation intense avec eux, découvre alors la vraie vie, et peut-être même une nouvelle famille.

ANATOMIE D'UNE CHUTE

de Justine Triet. France 2023. 2h30. Avec Sandra Hüller, Swann Arlaud, Milo Machado Graner.

Sandra, Samuel et leur fils malvoyant de 11 ans, Daniel, vivent depuis un an loin de tout, à la montagne. Un jour, Samuel est retrouvé mort au pied de leur maison. Une enquête pour mort suspecte est ouverte. Sandra est bientôt inculpée malgré le doute : suicide ou homicide ? Un an plus tard, Daniel assiste au procès de sa mère, véritable dissection du couple. *Palme d'Or au festival de Cannes 2023.*

ALAM

de Firas Khouri. Palestine/France/Tunisie/Arabie Saoudite/Qatar 2022. 1h40, vostf. Avec Mahmood Bakri, Sereen Khas, Mohammad Karaki.

Tamer est palestinien et vit en Israël. Il mène avec ses amis la vie d'un lycéen insouciant jusqu'à l'arrivée de la belle Maysaa. Pour lui plaire Tamer accepte de prendre part à une mystérieuse opération drapeau à la veille de la fête d'Indépendance israélienne, jour de deuil pour les Palestiniens.

LA BEAUTÉ DU GESTE

de Sho Miyake. Japon/France 2022. 1h39, vostf. Avec Yukino Kishii, Tomokazu Miura, Masaki Miura.

Keiko vit dans les faubourgs de Tokyo où elle s'entraîne avec acharnement à la boxe. Sourde, c'est avec son corps qu'elle s'exprime. Mais au moment où sa carrière prend son envol, elle décide de tout arrêter...

NOUVEAUX TARIFS

Après de nombreuses années de stabilité, nos tarifs augmentent à la rentrée pour compenser en partie l'évolution de nos coûts.

Plein tarif : 6,60 €

Tarif réduit : 5,50 €
adhérent MJC, chômeur, + 60 ans, - 21 ans, étudiant, film – 1h

Moins de 14 ans : 4 €

Supplément 3D : 1 €

Abonnement : 55 €
adhérent MJC : 12 entrées,
non adhérent : 10 entrées

Abonnement 5 entrées : 27,50 €

Abonnement carte CCAS : 32 €
(10 entrées)

A L'INITIATIVE DU FESTIVAL INTERNATIONAL DE FILMS DE FEMMES

JEUDI 21 SEPTEMBRE À 14H

Projection suivie d'un débat avec Charlène Logé, chargée de programmation

Entrée libre

LES FILLES

de Mai Zetterling. Suède 1968. 1h40, vostf. Avec Bibi Andersson, Harriet Andersson, Gunnel Lindblom.

Trois comédiennes, Liz, Marianne et Gunilla, partent en tournée pour jouer *Lysistrata* d'Aristophane. Presque deux mille ans séparent l'écriture de cette pièce de sa représentation en Suède. Pourtant, les trois interprètes trouvent en leurs personnages des échos troublants à leur propre vie… Après avoir tourné avec Sjöberg et Bergman, Mai Zetterling se lance dans la réalisation en 1964. *Les filles* est son film le plus engagé dans le féminisme. Il était vénéré par Simone de Beauvoir.

Programme Cinéma la Lucarne du 30 août au 3 octobre 2023 (Les heures indiquées sont celles du début du film)

DU 30 AOÛT AU 5 SEPTEMBRE	DUREE	MER 30	JEU 31	VEN 1ER	SAM 2	DIM 3	LUN 4	MAR 5
MASTER GARDENER VOSTF	1H50			21H15	**19H**	14H30	18H30	21H
OPPENHEIMER VOSTF	3H01	20H30		16H15	21H	20H	14H30	
UNE NUIT	1H30		16H	14H30 - 19H30	14H30		21H	18H30
INDIANA JONES ET LE CADRAN … VF	2H20	14H15				17H		
INDIANA JONES ET LE CADRAN … VOSTF	2H20	16H45			16H30			
DU 6 AU 12 SEPTEMBRE	**DUREE**	**MER 6**	**JEU 7**	**VEN 8**	**SAM 9**	**DIM 10**	**LUN 11**	**MAR 12**
LA VOIE ROYALE	1H49	18H30		16H30 - 21H	14H30	21H	18H30	
SOUS LE TAPIS	1H37	21H		14H30	19H	14H30	14H30	21H
LES TOURNESOLS SAUVAGES VOSTF	1H46			19H	21H	18H30	16H30 - 21H	19H
OLLIE & COMPAGNIE VF	0H35	14H30 - 16H30			16H30	16H30		
DU 13 AU 19 SEPTEMBRE	**DUREE**	**MER 13**	**JEU 14**	**VEN 15**	**SAM 16**	**DIM 17**	**LUN 18**	**MAR 19**
SUR LA BRANCHE	1H31	21H15		14H15 - 21H15	19H	14H30	16H45	
FERMER LES YEUX VOSTF	2H49	18H15		18h15	21H	18H	20H45	18H
LE COLIBRI VOSTF	2H06			16H	14H30	21H	14H30 - 18H30	21H
MAGIC ! VF	1h19	14H30 - 16H30			17H	16H30		
DU 20 AU 26 SEPTEMBRE	**DUREE**	**MER 20**	**JEU 21**	**VEN 22**	**SAM 23**	**DIM 24**	**LUN 25**	**MAR 26**
LES FILLES VOSTF	1H40		**14H**					
SAGES-FEMMES	1H38	21H		16H30	19H	14H30	14H30 - 21H	
LE RETOUR	1H46			14H30 - 21H	14H30	21H	18H45	18H30
VERA VOSTF	1H55	18H45		18H45	21H	19H	16H30	21H
DÉTECTIVE CONAN : LE SOUS-MARIN… VF	1H49	14H30			16H30			
DÉTECTIVE CONAN : LE SOUS-MARIN… VOSTF	1H49	16H30				16H30		
DU 27 SEPTEMBRE AU 3 OCTOBRE	**DUREE**	**MER 27**	**JEU 28**	**VEN 29**	**SAM 30**	**DIM 1ER**	**LUN 2**	**MAR 3**
ANATOMIE D'UNE CHUTE	2H30			16H30 - 21H	18H15	14H30	14H30	20H30
ALAM VOSTF	1H40	21H		14H30	21H	19H	17H15 - 19H	
LA BEAUTÉ DU GESTE VOSTF	1H39	19H		19H15	14H30	21H	21H	18H30
LES AS DE LA JUNGLE 2	1H29	14H30 - 16H30			16H30	17H15		

Cinéma la Lucarne, 100 rue Juliette Savar Créteil – Informations et réservations 01 45 13 17 00
Plein tarif : 6,60 € | Tarif réduit (adhérent M.J.C., chômeur, + 60 ans, – 21 ans, étudiant, film -1 h) : 5,50 € | Moins de 14 ans : 4 € | Supplément 3D : 1 €
Abonnement : 55 € (adhérent MJC : 12 entrées – non adhérent : 10 entrées) | Abonnement 5 entrées : 27,5 € | Abonnement carte CCAS : 32 € (10 entrées)

NOS ÉVÈNEMENTS...

Pour tous les événements, **inscription souhaitée** et **renseignements** au **01 41 94 18 15 (CSC)** ou au **01 45 13 17 00 (MJC)**.

PORTES OUVERTES DES ATELIERS

DU LUNDI 11 AU SAMEDI 23 SEPTEMBRE

C'est l'occasion rêvée de venir tester et vous initier aux différentes activités proposées par l'association à la MJC du Mont-Mesly et au CSC Madeleine Rebérioux.
Nos ateliers vous ouvrent leurs portes pendant deux semaines !

Profitez de faire des essais gratuits dans plusieurs disciplines

Dessin, Peinture, Aquarelle, BD Manga, Terre-Modelage, Arts Plastiques, Capoeira, Zumba, Danse, Couture, Langue de signes, Tennis, Anglais, Arabe, Tango, Flamenco, Salsa Colombienne, Théâtre, Tai Chi, QI Qong, Yoga, Ateliers Scientifiques, Danses Classique, New Style, Moderne, Hip-Hop, Jardin partagé, etc...

Renseignement auprès des accueils respectifs et selon créneaux disponibles

LA RENTRÉE DES ARTS

DU MARDI 5 SEPTEMBRE AU VENDREDI 20 OCTOBRE

À LA MJC MONT-MESLY

Venez découvrir quelques talents de notre association.

Exposition Djiguito – BD Manga
Carte blanche à Djigui Timité, alias DJIGUITO artiste indépendant, scénariste, dessinateur, auteur français.
Notre intervenant des ateliers BD Manga vous donne rendez-vous autour de son univers onirique et des reproductions de ses Super Héros! Retrouvez les aventures de Mary Krimpide, le Western et toutes sortes d'autres créatures.
Vernissage et Portes Ouvertes le Jeudi 14 septembre dès 17H30 avec un pot amical à 19H30.

Exposition-vente des créations des Tourneurs sur bois du Val-de-Marne
Découvrez les pièces des tourneurs sur bois dans nos vitrines.

AU CSC M. REBÉRIOUX

3 expositions

Exposition
Isabelle et Alain Chartier
Peintures et sculptures
Rencontre avec la fille et le père.
Vernissage autour d'un verre amical le mercredi 13 septembre à partir de 17H30.

Exposition-vente des créations des Tourneurs sur bois du Val-de-Marne
Découvrez les pièces des tourneurs sur bois du Val-de-Marne dans nos vitrines.
Venez les rencontrer, peut-être même vous initier lors de la soirée réservée aux démonstrations du Tournage sur Bois le mercredi 27 septembre de 17h à 21h.

Exposition des adultes de l'atelier conduit par Geneviève Lebon
dessin, fusain, pastel

AGENDA...

Pour tous les événements, **inscription souhaitée** et **renseignements** au **01 41 94 18 15 (CSC)** ou au **01 45 13 17 00 (MJC).**

MERCREDI 6 SEPTEMBRE
À PARTIR DE 10H À 18H

CSC M. REBÉRIOUX

PORTES OUVERTES DES ATELIERS SOCIO-LINGUISTIQUES (ASL)

Pour inscriptions et informations aux divers ateliers adultes d'apprentissage de la langue française.
Tous niveaux – Renseignements - RDV positionnements - Convivialité

MERCREDI 6 SEPTEMBRE
DE 18H30 À 20H30

MJC MONT-MESLY

PORTES OUVERTES ATELIER AQUARELLE DESSIN PEINTURE

avec Hadja Selimaj

MERCREDI 13 SEPTEMBRE
À PARTIR DE 17H30

CSC M. REBÉRIOUX

VERNISSAGE EXPOSITION ET RENCONTRE

avec Isabelle et Alain Chartier
Autour de l'exposition des Peintures et Sculptures

JEUDI 14 SEPTEMBRE DÈS 17H30

MJC MONT-MESLY

PORTES OUVERTES BD MANGA

Rencontre avec DJIGUITO
Autour d'un verre amical et de l'exposition à 19H00

MERCREDI 27 SEPTEMBRE DE 17H À 21H

CSC M. REBÉRIOUX

DÉMONSTRATION ET SOIRÉE INFORMATIVE

Avec les Tourneurs sur Bois du Val-de-Marne

VENDREDI 29 SEPTEMBRE À 19H30

SORTIE DANSE

À LA MAC

Mehdi Kerkouche/Emka CNN Créteil
«Portrait»
Prix partenaire 11 € adultes et 9 € mineur. Inscriptions et places limitées à l'accueil du CSC M. Rebérioux

SAMEDI 30 SEPTEMBRE DE 11H À 13H

CSC M. REBÉRIOUX

ATELIER GRATUIT DE CONVERSATION ESPAGNOLE

«Hablar Y Comer»
Sous forme de brunch participatif. Merci d'apporter du salé-sucré et/ou liquide pour une tablée tout en partage et convivialité

SAMEDI 30 SEPTEMBRE DE 14H À 16H

CSC M. REBÉRIOUX

STAGE AQUARELLE ADO-ADULTE (+16 ANS)

avec Hadja Selimaj
Initiez-vous ou perfectionnez-vous à l'aquarelle.
1 samedi/mois si le nombre d'inscriptions est suffisante.
matériel non fourni, renseignements à l'accueil du CSC
20 € + adhésion pour un stage de 2 heures adulte

JEUDI 5 OCTOBRE À 19H30

SORTIE SPECTACLE DE DANSE

À LA MAC

BALLET PRELJOCAJ
«Le Lac des Cygnes»
Tarif unique partenaire 11 € au lieu de 30 €. Inscriptions et places limitées à l'accueil du CSC M. Rebérioux.

REJOIGNEZ L'ÉQUIPE DES BÉNÉVOLES DE L'ASSOCIATION

La MJC Mont-Mesly/CSC M. Rebérioux est un lieu d'engagement bénévole. Le bénévolat prend des formes très diverses, depuis le coup de main bénévole ponctuel pour l'organisation d'un événement jusqu'à l'engagement bénévole régulier et continu, sans oublier les initiatives bénévoles des habitants et des associations que nous pouvons accompagner et faciliter.

Vous souhaitez vous rendre utile tout en participant à un projet collectif?? N'hésitez pas à vous engager pour rejoindre les bénévoles de l'Accompagnement à la Scolarité, des Ateliers Sociolinguistiques, du Jardin Partagé, du Cinéma ou encore participer au fonctionnement et aux prises de décisions en intégrant le Conseil d'Administration.

MJC MONT-MESLY
100 rue Juliette Savar
94000 Créteil
T 01 45 13 17 00
contact@mjccreteil.com
www.mjccreteil.com

CSC MADELEINE REBERIOUX
27 av. François Mitterrand
94000 Créteil
T 01 41 94 18 15
contact@mjccreteil.com
www.mjccreteil.com

CINÉMA LA LUCARNE
100 rue Juliette Savar
94000 Créteil
T 01 45 13 17 00
contact@mjccreteil.com
http://cinemalalucarne.mjccreteil.com/

HORAIRES D'ACCUEIL*
lundi 16h/20h30 (CSC 20h)
mardi 10h/12h30 et 17h/20h30
mercredi 9h30/20h30
jeudi 10h/12h30 et 14h/20h30 (CSC 20h45)
vendredi 14h/20h
samedi 10h/17h
dimanche 14h/16h30 (CSC fermé)

Retrouvez nos actualités sur le site : www.mjccreteil.com et sur la page Facebook : facebook.com/mjccreteil94

Directrice de la publication : Violaine Tiret/Comité de rédaction : Violaine Tiret, Catalina Carvajal-Castillo, Ladji Niakate, Alexandre Saumonneau, Isabelle Vinsot/Conception graphique : Kiox – Abonnements : 100 rue Juliette Savar 94000 Créteil – T 01 45 13 17 00 Dépôt légal 1er trimestre 1983 Numéro tiré à 4000 exemplaires – ISSN : 183 – 4389/Imprimé par l'Imprimerie Recto-Verso à Vitry-Sur-Seine

* En période de vacances scolaires, les horaires sont consultables dans chaque équipement.